



Sanaartugassanut Iluarsagassanullu Aningaasaateqarfik pillugu 2013-imut nassuiaat



Imaasa allattorsimaffiat

Siulequtsiussaq.....	3
1. Aallaqqaasiut.....	5
2. Aningaasaateqarfiup siunertaa.....	6
3. SI-Aningaasaateqarfimmi nalunaarsuineq.....	8
3.1. SI-Aningaasaateqarfimmi naatsorsuutit nikittarneri.....	9
3.2. Suliassat taamaatitat.....	14
3.3. Sanaartukkat killiffii.....	14
3.4. Suliassat iluarsaassinernut nutaanillu sanaartornernut agguarlugit.....	15
4. Suliassat SI-Aningaasaateqarfimmiittut.....	17
4.1. Siunertanut agguaneq.....	17
4.2. Suliassat suussusii.....	18
4.3. Inaarsaanerit annertussusiat.....	19
4.4. Akisussaaffeqarfiit.....	20
4.5. Nunami sumiiffinnut agguaneq.....	22
5. SI-Aningaasaateqarfimmi sanaartugassanut aningaasaliissutit nalunaarsorneqartarnerinut peqqutaasut.....	24
Neqerooruteqartitsisoqarsimanngitsaq.....	24
Kommunini suliassat.....	24
6. Kontuni ataasiakkaani killiffiit.....	25
6.1. Suliassaqarfik 01 Inatsisartut Siulittaasoqarfiat.....	25
6.2. Siunertanut kontut 75.86 + 87.75 Avatangiisit, sanaartorneq.....	25
6.3. Suliassaqarfik 81 Naalakkarsuisut Siulittaasuat, sanaartorneq.....	25
6.4. Siunertanut konto 82.2 IT-mut atortulersuutit.....	26
6.5. Siunertanut konto 83.30 Isumaginninneq.....	26
6.6. Siunertanut konto 84.40 Kultureqarneq aamma ilinniartitaaneq.....	26
6.7. Siunertanut konto 84.45 Ilageeqarneq.....	27
6.8. Siunertanut konto 85.50 Inuussutissarsiornermut suliassaqarfik.....	27
6.9. Siunertanut konto 86.60 Peqqinnissaqarfik.....	27
6.10. Siunertanut konto 87.11 Siunertat immikkut ittut.....	28
6.11. Siunertanut konto 87.73 Attaveqarneq.....	28
6.12. Siunertanut konto 87.71 Pisortat suliassaataat, tapiissutit aamma 89.71 Pisortat suliassaataat, taarsigassarsiaritit (innaallagiaq, imeq aamma kiassarneq).....	29
6.13. Siunertanut kontut 87.72 Inissiat, tapiissutit aamma 89.72 Inissiat, taarsigassarsiaritit.....	29
7. 2013-imi anguniakkanik naammassinninneq.....	30
8. 2014-imut anguniakkat.....	33
8.1. Namminersorlutik Oqartussat sanaartornerini anguniakkat ataatsimut isigalugit.....	35

Ilanngussat:

Ilanngussaq 1: Suliassat naammassereersut

Ilanngussaq 2: Konto pingaarnermi suliassanut tamanut takussutissiaq

Ilanngussaq 3: Suliassat suussusii malillugit agguarneri, tassa sanaartukkanut, taarsigassarsiarititanut, pisinernut, atortunut il.il.

Ilanngussaq 4: Suliassat akisussaaffeqarfinnut immikkoortiterlugit

Ilanngussaq 5: Suliassat sumiiffinnut kodet malillugit immikkoortiterlugit

Ilanngussaq 6: Nukissiorfinniit nassuiaat

Siulequtsiussaq

Ilisimaneqareersutut illulioriternermut sanaartornermullu suliassaqaarfimmut aningaasassat immikkoortinneqartut suliffissaqartitsiniarnermut pingaaruteqartumik inissisimapput.



Taamaattumik taakkua sapinngisamik piviusunngortinneqartarnissaat naammassineqartarnissaallu pingaaruteqarpoq.

Taamatuttaaq taakkua aalajangersarneqartunik piffissalersorneqartarnissaat/piffissamut pilersaarusiorneqartarnissaat pingaaruteqarpoq, tassami taakkua aqputigalugit suliffissaqartitsiniarnerup naleqquttumik ingerlasarnissaa qulakkeerneqarsinnaammat.

Sanaartugassanut Iluarsagassanullu Aningaasaateqarfimmiittuutit 2013-ip ingerlanerani 126 mio. koruuninik annikillisinneqarput, taamaalilluni taakkua 2013-ip naanerani 534 mio. koruuniullutik.

Allattukkat annertunerpaartaat tassaavoq Nukissiorfinnut taarsigassarsiarititit 85 mio. koruuninik annikillisinneqarnerat (aningaasaliissutit 135 mio. koruuniupput – kisianni taakkua 50 mio. koruuninut annikillisinneqarnissaannik Nukissiorfiit qinnuteqarput).

Illulioriternernut sanaartornernullu suliassanut pilersaarutaasunut aningaasassat immikkoortinneqartut pitsaanagerusumik malinnaavigineqartarnissaat/piviusunngortinneqartarnissaat suli pisariaqartinneqarpoq.

Taamaattumik Ineqarnermut, Sanaartornermut Attaveqa ~~aa a~~ nermullu Naalakkersuisoqarfiup sanaartornermik pilersaarusiorderup ingerlasarnerata pitsanngorsarneqarnissaa suli sulissutigaa. Tamanna sulisitsisut kattuffii, kommunit allallu suleqataasut attuumassuteqartut qanimut suleqatigalugit ingerlanneqarpoq.

Sanaartornermik suliassani 2013-imi tunniunneqartuni/naammassineqartuni taaneqarsinnaasut ilai tassaapput Sisimiuni Erngup nukinganik nukissiorfik, B839-imik, B840-imik iluarsaassineq, Nuummi B1389-imik kiisalu Sisimiuni B965-imik iluarsaassineq.

Aallussivigineqartut suli tassaapput ilinniartut inaannik aamma meeqqat atuarfiinik sanaartornerit. Kiisalu pisariaqartitsiviusuni inissialioriternerit.

Sanaartugassanut Iluarsagassanullu Aningaasaateqarfimmut 2013-imut nassuiaammi ukiumi qaangiuttumi Sanaartugassanut Iluarsagassanullu Aningaasaateqarfimmi ineriartorneq ataatsimut takussutissiorneqarpoq.

Knud Kristiansen

Ineqarnermut, Sanaartornermut Attaveqa ~~aa a~~ nermullu Naalakkersuisoq

Eqikkaaneq

Ukiumut aningaasaliiffiusumut 2013-imut nassuiaat manna Sanaartugassanut Iluarsagassanullu Aningaasaateqarfimmi (matuma kingorna SI-Aningaasaateqarfik) aningaasat nikerarnerinut nassuiaatit 14-issaraat.

Aningaasaliissutinit atorneqanngitsut 660 mio. koruunit 2012-miit 2013-imut nuunneqarput. 2013-imi suliat ingerlareersut ingerlateqqinneqarnissaannut aammalu sulianik nutaanik aallartitsinissamut atugassatut sanaartornermut aningaasaliissutit 641 mio. koruuninik ilaneqarput. Taamaalilluni 2013-imi suliassanut aalajangersimasunut atugassiissutissatut aningaasaliissutit 1.301 mio. koruuniupput. Taakkunanga 2013-imi 767 mio. koruunit atorneqarput.

2013-ip naanerani taamaalilluni aningaasat atorneqanngitsut 534 mio. koruunit 2014-imut nuunneqarput, tamannalu SI-Aningaasaateqarfimmi aningaasaliissutinik 2013-imi 126 mio. koruuninik annikillitsivoq (suliassat ingerlasut 2012-imi 263-iusimagaluartut, katillugit 200-it).

2013-ip ingerlanerani suliassanik taamaatitsisoqanngilaq aammalu aningaasaateqarfimmit suliassat naammassineqartut katillugit 72-iupput. Katillugit suliassat 72-it taakkua aningaasaateqarfimmi aningaasat 66 mio. koruuninik annikillisinneqarnerannik malitseqarput.

2013-imi pingaartumik kultureqarnermut, ilinniartitaanermut, ilisimatusarnermut ilageeqarnermullu aningaasaliissutit atoriaannaat 521 mio. koruuniupput. Ineqarneq nutaanik sanaartornerup saniatigut aamma iluarsaassinernik, isaterinernik, sanaartorfissagissaanernik taartissanillu sanaartornermik ilaqtartinneqartoq 350 mio. koruuninik aningaasartaqarpoq. Nukissiorfinni innaallagiaqarneq, imeqarneq kiassarnerlu 221 mio. koruuninik aningaasartaqarpoq. Isumaginninnermut suliassaqqarfik 84 mio. koruuninik. Taamaalilluni suliassaqqarfinni taakkunani 2013-imi aningaasaliissutit atoriaannaat tamarmiusut 90 %-inik amerlassuseqarput.

2012-imi aningaasaliissutinit atorneqanngitsunit 660 mio. koruunit, 2013-imi atugassatut nuunneqartut sanaartugassanut suli sananeqanngitsunut, aammalu suliassanut allanut, soorlu maskiinanik, atortunik, illunik pisinissamut taarsigassarsiarititassanullu tunngasuupput.

SI-Aningaasaateqarfimmi suliassat suliqaqtunit arlalinnit isumagineqarput, tassaasunik Mittarfeqqarfiit, Nukissiorfiit, kommunit aammalu naalackersuisoqqarfiit assigiinngitsut (ilanngullugit 2013-imiit aamma siusinnerusukkut A/S INI-mi Illuliortiternermut teknikkeqqarfiup suliassaatai).

Suliassat Kalaallit Nunaat tamakkerlugu agguagaapput, aammalu suliassat taakku piviusunngortinneqartarnerat eqqarsaatigalugu assigiinngissutaasut annertupput. Piviusunngortitsineq procentinngorlugit annersaannit 111 %-it Qaqortumiupput aammalu 78 %-it Uummannamiillutik.

SI-Aningaasaateqarfimmi aningaasanik atorneqanngitsunik uninngasoqarneranut aamma suliassat ilaasa neqerooruteqarfigitinneqarsimannginnerinik imaluunniit 2013-imi kingusissorujussuakut neqerooruteqarfigitinneqarsimaneramik peqquteqarpoq.

1. Aallaqqaasiut

Sanaartugassanut Iluarsagassanullu Aningaasaateqarfimmi (matuma kingorna SI-Aningaasaateqarfiup) maleruagassat, Namminersornerullutik Oqartussat missingersuutaat pillugit Inatsisartut inatsisaanni nr. 8-mi, 29. oktober 1999-imeersumi aalajangersarneqartut¹ malinneqarnissaannut Ineqarnermut, Sanaartornermut Attaveqarnermullu Naalackersuisoqarfik akisussaasuvoq.

¹ Namminersornerullutik Oqartussat missingersuutaat pillugit Inatsisartut inatsisaanni nr. 8-mi, 29. oktober 1999-imeersumi § 24-mi aalajangersarneqarpoq, "Naalackersuisut Sanaartugassanut Iluarsagassanullu Aningaasaateqarfiup ingerlatai pillugit ukiumoortumik nassuiaasiortassapput, tassungalu ilannguttassallugit tulleriinneri malillugit pilersaarusiata nutaat, pilersaarusiata ingerlanneqartut kiisalu pilersaarusiata naammassineqarsimasut taamaatinneqarsimasulluunniit killiffii pillugit nassuiaatit. Nassuiaat sanaartugassanut pilersaarusiannut kiisalu iluarsagassanut pilersaarusiannut avinneqartassaaq"

2. Aningaasaateqarfiup siunertaa

Aningaasaateqarfiup pilersinneqarnerani siunertaavoq, sanaartugassanut aningaasaliissutaasartut suliarineqartarnerini suleriaatsit eqaannerusumik ingerlasarnissaat.

Namminersorlutik Oqartussat ukiut tamaasa aningaasanut inatsimmi sanaartugassanut iluarsagassanullu aningaasanik immikkoortitsisarput, tassalu sanaartornermi sinaakktissatut taaneqartartoq. Sanaartornermi sinaakktissat sanaartugassanut aalajangersimasunut, maskiinani, atortussanik illunillu pisiinarnernut, suliassanut kommuninit namminersortunilluunniit aqunneqartunut tapiissutinut, kiisalu sanaqateqarluni illuliassanut atortussanut katiteriaannarnut aammalu BSU-mit taarsigassarsilluni illulianik pitsanngorsaannissanut (tak. imm. 4.2) agguataarneqartarput.

Taamaalilluni 2013-imi sanaartornermut sinaakktissat ataatsimut katillugit 1.301 mio. koruuniupput. Aningaasat taakkua suliassanut ingerlasunut 2012-imi siusinnerusukkullu aningaasaliiffiqineqartunut, kiisalu suliassanut nutaanut 2013-imi aallartinneqartussanut tunngasuupput.

Takussutissiaq 2.1 2013-imi sanaartornermi killiliussat agguarneqarneri, 1.000 koruuninngorlugit

Inatsisartut Ûulittaasoqarfiat (01) / 925	925
Sanaartorneq, avatangiisit (75)	24
Sanaartorneq, tapiissutit (80-87)	795.572
Sanaartorneq, taarsigassarsiarititat (89)	502.812
Sanaartornermi sinaakkusiussat katillugit	1.301.333

Erseqqissaatigineqassaaq SI-Aningaasaateqarfik tassaammat missingersuusiaareersimasunut aningaasaateqarfik aningaasanik qinnuteqarfigineqarsinnaanngitsoq. Aningaasat aningaasaateqarfimmi nalunaarsorneqartut suliassanut aalajangersimasunut pituttugaapput. Aningaasaateqarfimmit aningaasanik nuussisoqassappat suliariniakkap aalajangersimasup taamaatinneqarneratigut imaluunniit allanngortinneqarneratigut aatsaat tamanna pisinnaavoq, tamannali Inatsisartunit imaluunniit Inatsisartut Aningaasaqarnermut Akileraartarnermullu Ataatsimiititaliaannit politikikkut akuerineqaaqqaassaaq.

Sanaartugassat suliap ingerlasarnera:

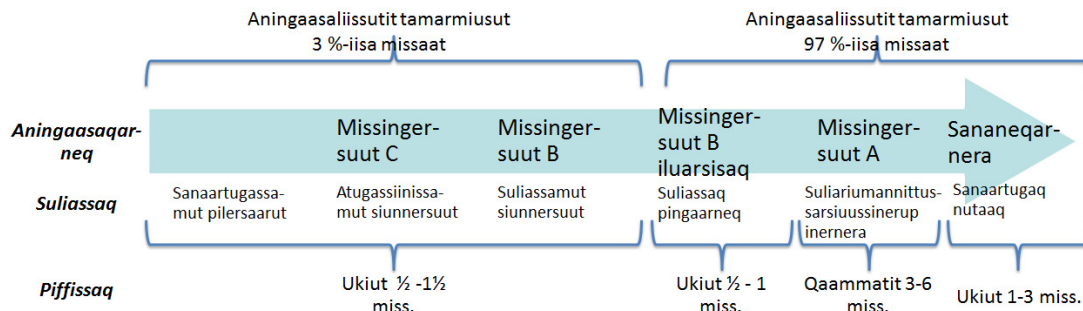

Sanaartugassanut suliap ingerlasarneranni takutinneqarpoq nalinginnaasumik ukiut 1 ½ siulliit tikillugit taamaallaat aningaasaliissutit tamarmiusut 3 %-iat atorneqartartoq, tassami aningaasaliissuteqartoqareernerani aatsaat illuliornermi pisussanut pilersaarut, atugassiinissamut pilersaarut aamma suliassamut pilersaarut suliarineqartarmat.

Sinneruttut 97 %-it taamaalilluni nalinginnaasumik aningaasaliissuteqareernerup kingorna ukiut 1 ½-it tikillugit qaangiunneranni aatsaat atorneqartarput. Tassalu suliariumannittussarsiuussineq kiisalu tamatuma kingorna isumaqatigiissutit isumaqatiginninniutigineqarneri naammassereeraangata aammalu suliaqarnissaaq aallartinneqaraangat.

Tamatuma kingorna sanaartornerup killiffiinut/akiliisarnerit annertussusissaat isumaqatigiissutigineqartut aallaavigalugit inaarsaanissamut aningaasaliissutit ingerlaavartumik tunniunneqartarput.

3. SI-Aningaasaateqarfimmi nalunaarsuineq

Nassuiaammi matumani kisitsisit atornerqartut Namminersorlutik Oqartussat aningaasaqarnermik aqutsissutaannit (XAL) tigusaapput, taamaattumillu Nunatta Karsiata naatsorsuutaani nalunaarsorneqarsimasut assigalugit. Aningaasat qanoq amerlatigisut SI-Aningaasaateqarfimmut nuunneqarsimanersut aammalu aningaasat qanoq amerlatigisut SI-Aningaasaateqarfimmit atornerqarsimanersut Nunatta Karsiata naatsorsuutaani nalunaarsorneqarsimapput. Taamaattumik SI-Aningaasaateqarfiup nalunaarusaata suliareneqarnera aatsaat Nunap Karsiata naatsorsuutai kukkunersuiisartumit avataaneersumit kukkunersiorneqareerpata akuerineqareerpatalu aallartissinnaavoq.

Takussutissiaq 3.1 SI-Aningaasaateqarfimmi 2012-mit aamma 2013-mit nuutat, 1.000 koruuninngorlugu

	2012-imit nuutat	2013-imit nuutat
Nunap Karsiata naatsorsuutai naapertorlugit taarsigassarsiat ilanngullugit *)	817.990	-
Ilanngussaq 3 naapertorlugu: Suliassat tamarmik	726.728	534.043
Konto pingaarneq 89.72.11 2010-imi peerneqarpoq *)	-	-
Konto pingaarneq 89.72.21 2010-imi peerneqarpoq *)	-	-

Najoqqutarisaaq: Nammineq kisitsisaatit aamma Nunap Karsiata 2013-imut naatsorsuutai aamma SI-mut nassuiaat 2012.

*) Ineqarnermut, Attaveqarnermut Angallannermullu Naalakkersuisoqarfiup Aningaasaqarnermut Naalakkersuisoqarfik aamma Kukkunersuisoqarfik Deloitte suleqatigalugit aalajangerpoq, "Konto pingaarneq 89.72.11 Nammineq inissianik tapiissutitalimmik sanaartorneq" Sanaartugassanut Iluarsagassanullu Aningaasaateqarfimmit peerneqassasoq. Konto pingaarnermi tassani suliassat taarsigassarsititsisarnermut sullississut aqutigalugu aquunneqarnerat tunngavigineqarpoq.

Suliassat naammassineqartarnerat

Suliat naatsorsuutitigut naammassineqaraangata, 2013-imut Inatsisartut aningaasanut inatsisaanni, ilanngussaq 2, suliassaqarfimmi 80-89-imi oqaasertaliussaq nr. 3 naapertorlugu atuinerup aningaasaliissutillu akornanni nikingassutsit annikissinnaapput.

Takussutissiaq 3.2 Atuinikinnerunermut atuinerunermullu maleruagassat

Suliassanut aningaasaliissutit tassaapput:	Aamma atuineruneq uannga annikinneruvoq:	Imaluunniit atuinikinneruneq uannga annikinneruvoq:
250.000 kr. inorlugit	25.000 kr.	50.000 kr.
250.001 kr. - 1.000.000 kr.	10 %	20 %
1.000.001 kr. – 2.000.000 kr.	100.000 kr.	200.000 kr.
2.000.001 kr. – 5.000.000 kr.	5 %	10 %
5.000.001 kr. – 12.500.000 kr.	250.000 kr.	500.000 kr.
12.500.001 kr. – 50.000.000 kr.	2 %	10 %

*) Tamatigulli atuinerussutit 1 mio. koruuninit amerlaneruppata aningaasaliissutinik allannguinnissaq qinnuteqaatigineqartassaaq.

Assersuutitut suliat aalajangersimasut naammassineqartut atuinikinneruffiusut atuinerruffiusullu marluk matumani takutinneqarput. Suliat marluk naatsorsuutitigut 2013-imi naammassineqarsimapput.

Takussutissiaq 3.3 Atuinikinnerunermut assersuut, 1.000 koruuninngorlugu

	2009	2010	2011	2012	2013-imi naammassisoq/ Katillugit
Aningaasaliis- sutit	8.500			-400	8.100
Atukkat	152	7.680	114	116	8.062
Inerpera					38

Najoqqutarisaq: XAL-imit tigusat.

Takussutissiaq 3.4 Atuinerrunermut assersuut, 1.000 koruuninngorlugu

	2009	2010	2011	2012	2013-imi naammassisoq/ Katillugit
Aningaasaliis- sutit	8.400			-400	8.000
Atukkat	152	7.680	114	116	8.062
Inerpera					-62

Suliami sanaartornermut naatsorsuutit kukkunersiorneqarsimasut saqqummiunneqareernerini, suliaq SI-Aningaasaateqarfimmiit peerneqartarpoq. Suliap peerneqarnerani ukiuni ataasiakkaani aningaasaliissutaasut aningaasat akuerineqartut nalinginik ilanngarneqartarput. Tamatuma peqatigisaanik ukiuni ataasiakkaani atukkat atorineqartorpiaat nalinginik annikillineqartarput.

Taamaalilluni Nunap Karsiata naatsorsuutaani, takuuk Takussutissiaq 3.3, suliaassami aalajangersimasumi atuinikinneruneeq pissutigalugu 2013-imi isertitatut 38.000 koruunit allanneqarput. Aammattaaq 14.000 koruunit aningaasartuutaanerusutut allanneqarput, tak. Takussutissiaq 3.4, suliaasaq aalajangersimasooq atuinerruffiusimammat, taamatullu atuinerrussutaasut sinaakkutissat iluanniillutik (takuuk Takussutissiaq 3.2).

3.1. SI-Aningaasaateqarfimmi naatsorsuutit nikittarneri

Kinguliani takussutissiami SI-Aningaasaateqarfimmi naatsorsuutit nikittarneri pingaarnerit takutinneqarput. SI-Aningaasaateqarfik 2000-imi pilersinneqarpoq. Nunap Karsiata Naatsorsuutaani aamma nassuiaammi matumani allassimavoq, 2013-ip naanerani SI-Aningaasaateqarfimmi aningaasat nalunaarsorsimasut 535 mio. koruuniusut, 2011-p naanerani 726 mio. koruuniusimallutik.

Takussutissiaq 3.5 SI-Aningaasaateqarfik, 2010-2013-imut naatsorsukkat inerneru (mio. kr.)

	2010	2011	2012	2013
Aningaasaliissutit	750	1.101	1.014	641
Atukkat	897	898	1.044	767
Atuineruneq/atuinikinneruneq	-147	203	-30	-126
Suliassat naammassisut/taamaatittut	0	0	-38	-66
SI-Aningaasaateqarfimmut nuunneqartut	-148	203	-68	-191
SI-Aningaasaateqarfimmi nalunaarsukkat katillugit	592	795	726	535

Najoqqutarisaq: Nammineq kisitsisaatit, Nunap Karsiata Naatsorsuutai, 2010-2013

Ilusiliaq 3.1 SI-Aningaasaateqarfimmi ineriartorneq

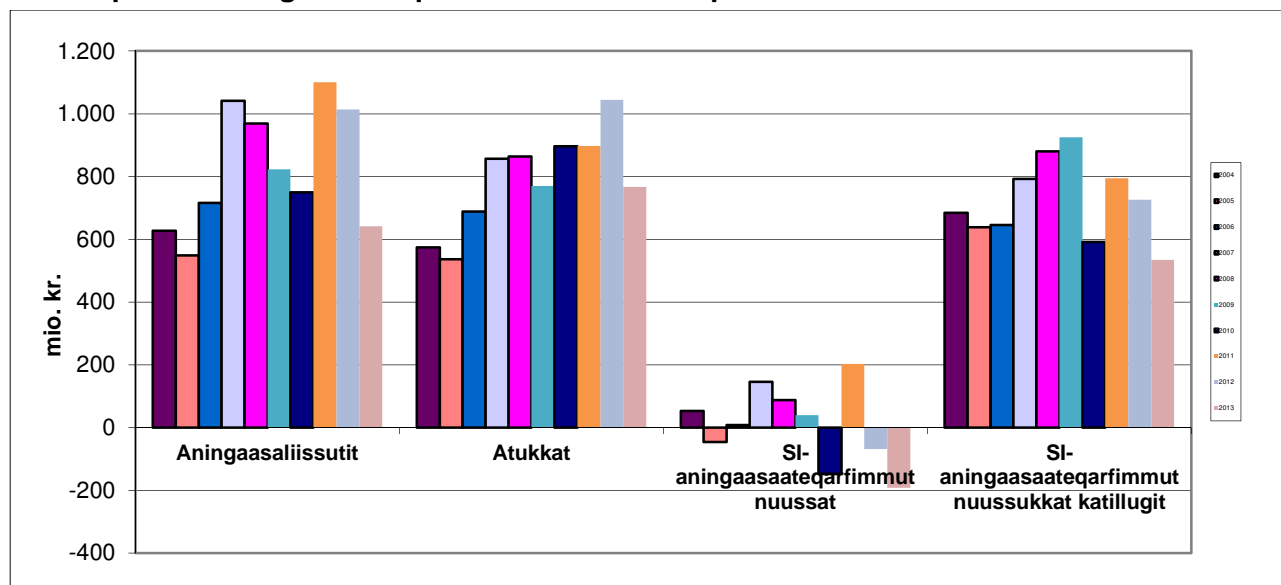

Najoqqutarisaq: Nammineq kisitsisaatit, SI-Aningaasaateqarfimmut nassuiaat 2013

Illuartitat annikinnerusut

Aningaasaliissutit utertitat (IA2013) illuartitat annikillisimanerannut pissutaanerpaajupput. Kisianni tamatumunnga taamatuttaaq illuliortiternermik sanaartormillu suliassanut aningaasat immikkoortinneqareersimasut pitsaanerusemik malinnaaffigineqarnerat/piviusunngortinneqarnerat pissutaavoq.

Immikkoortoq 5-imi allaaserineqarput "SI-Aningaasaateqarfimmi sanaartugassanut aningaasaliissutit nalunaarsorneqartarnerinut peqqutaasut" aningaasaliissutit tamakkiisut 10 %-ii inorlugit atuiffiusimasut.

Takussutissiaq 3.6 Nuussinerit annertunerusut – mio. kr. (5 mio. koruunit sinnerlugit)

Amerl.	Suliassap taaguutaa	2012-imi kinguaattoornerit	Aningaasaliissutit		2013-imi kinguaattoornerit
			2013	2013-imi atukkat	
13	Kultureqarneq Ilinniartitaanerlu (KIIP)	326	50	185	198
12	Ineqarneq	153	35	98	90
5	Isumaginninneq	34	15	31	17
3	Nukissiuuteqarneq, imeq aamma ungasianit kiassarneq	47	10	9	48
3	Peqqinnissaqarfik	18	7	18	7
1	Attaveqarneq angallannerlu	6	0	1	5
1	Suliniut Pisariillisaaneq, ERP	5	8	2	11
1	Nunaqarfinnut isorliunerusunullu sanaartornermut periusissat	8	18	0	26
1	Avatangiisinut pinaveersaartitsiniarluni iliuuseqarneq, Dundas	61	-25	19	17
40	Katillugit	658	118	363	419

Najoqqutarisaq: Nammineq kisitsisaatit aamma XAL-imi tigusat

Takussutissiaq 3.6-imi takuneqarsinnaasutut suliassanit 200-init suliassanut 40 -nut taakkununga 419 mio. koruunit SI-Aningaasaateqarfimmut nuunneqarput, taakkulu SI-Aningaasaateqarfimmut nuunneqartut tamakkiisut 78 %-iinik amerlassuseqarput. 2012-mi aningaasaliissutinit illuartitanit suliassanut 5 mio. koruunit sinnerlugit 603 mio. koruunit nuunneqarput, taakkulu SI-Aningaasaateqarfimmut ataatsimut katillugit nuutat 83 %-iinik amerlassuseqarput.

Illassutitut aningaasaliissutit

Inatsisitigut tunngavigneqartut:

”Kalaallit Nunaanni Namminersornerullutik Oqartussat missingersuutaat pillugit Inatsisartut inatsisaanni 1999-imeersumi” ”kap. 1-imi Aningaasaliisarnermi tunngavissat §1-imi” imatut allassimasoqarpoq;

”Imm. 2. Ukiup aningaasaliiffiusup ingerlanerani Inatsisartut Aningaasaqarnermut Ataatsimiititaliaata Inatsisartut sinnerlugit siunertanut naatsorsuutigineqanngitsunut aningaasaliissutit nutaat aamma/imaluunniit allannguutit, kingusinnerusukkut illassutitut aningaasaliissutininut inatsimmut ilanngunneqartussat akuerisinnaavaat.

Imm. 3 Siumoortumik aningaasaliissuteqartoqartinnagu aningaasartuutit suulluunniit akilerneqassanngillat imaluunniit sunilluunniit isertitsisoqassanani.”

Aamma missingersuutininut malittarisassani kap. 4 Illassutitut aningaasaliissutit ataanni allassimavoq, ”Naalakkersuisut immikkut ittumik aningaasaliissuteqartoqarnissaanik qinnuteqartut, tamatumunnga peqatigitillugu Naalakkersuisoqarfimminni taartissatut sipaarniuteqassapput”

Sanaartornermut aningaasaliissutissat amerlassusissaat nalinginnaasumik kontomi pingaarnermi allassimasanngillat, kisiannili sanaartugassatut suliassani ataasiakkaani allassimallutik.

Sanaartornermi ilassutitut aningaasaliissutissat suliarineqartillugit, malittarisassat taakku Ineqarnermut, Sanaartornermut Attaveqarnermullu Naalakkersuisoqarfimmit malinneqartarput.

Ilassutitut aningaasaliissutit suussusaat

Ilassutitut aningaasaliissutit suussusaat arlaqarput, soorlu aningaasanik immikkoortitanik sanaartugassanut aalajangersimasunut atugassiinerusinnaallutik (nuussinerusinnaallutik).

Taakku saniatigut sillimmasiisarnermi suliat kiisalu avataaniit aningaasaateqarfinit aningaasaliissutit, aammattaaq ilassutitut aningaasaliissutissanik suliaqarnissamik pisariaqartitsiviusut, taamaattumillu SI-Aningaasaateqarfimmut ilanngunneqartussat suliarineqartarput. Aningaasaliisarnarit marluk taamaattut 0 koruuninik aningaasartalerlugit pilersinneqartarput, kisiannili aningaasartuutit SI-Aningaasaateqarfimmut nalunaarsorneqartarput, avataaniillu aningaasaliissutit tiguneqarnerini iluarsineqartarlutik.

Aamma sanaartornermut naatsorsuutini, suliassaqarfimmut 80-89 Sanaartorneq Iluarsaassinerlu, oqaasertaliussami nr. 3-mi maleruagassat akuerisaasut inorlugit sinnerlugilluunniit aningaasaliissutinik atuiffiusut naammassiniarlugit tunniunneqarnerini ilassutitut aningaasaliissutissat suliarineqartussaapput. Aammattaaq Takussutissiaq 3.2 takuuk.

Aammattaaq oqaatigineqassaaq, sulianik EU-mit aningaasaliissutinut pituttorsimasunik peqartarmat. Taakku kontop pingaarnep ataatsip iluani, soorlu konto pingaarnermi 84.40.12 "Ilinniarfiit illutaat", taamaallaat nuunneqarsinnaapput.

Sanaartugassanut sanaartornermi atortut niuerutigineqarnerini akit kiisalu illoqarfimmi pineqartumi unammilleqatigiinneq apeqqutaasorujussuusarmata, amerlanertigut sanaartugassamut aningaasaliissutaasut naleqqussarneqarnissaat pisariaqartinneqartarpoq.

Ilassutitut aningaasaliisarnermi suleriaatsit

Sanaartugassamut aningaasaliissuteqarnerunissaq pisariaqartillugu, ilassutitut aningaasaliissutissanik qinnuteqarnerup aallartinnissaa siunertaralugu suliamut aqutsisup Ineqarnermut, Sanaartornermut Attaveqarnermullu Naalakkersuisoqarfik attaveqarfignissavaa.

Suliamut aqutsisup aallaqqaammut sanaartukkat ingerlatani misissussavai, imaassinnaavormi suliamut aqutsisup kommunini atuarfeqarneq tamakkerlugu tigummigaa, aningaasanik ujarlerfigisinnaallugu. Taamaalilluni suliamut aqutsisup suliat tamaasa immikkut misissorsinnaavai, sanaartukkamut atuneruffiusumut aningaasanik tigusiffiusinnaanersut nalilersuiffiginiallugu. Tamanna ajornarpat sulianut aqutsisut allat attaveqarfigneqassapput, aningaasanillu ujarlerneq aallartinneqassaaq.

Sanaartukkat piffissap ingerlanerani allanngorarfiusarmata, aamma piffissap ingerlanerani aningaasat atorneqarsinnaasut nikerarsinnaapput. Tamatuma kingunerisaanik piffissat ilaanni aningaasanik atoriaannaat nungussinnaapput, tamatumalu kingorna atoriaannarnik aningaasassaqalernermi allannguiffiusinnaallutik.

2013-ip ingerlanerani utertitat

2013-imi ilassutitut aningaasaliissuteqarnissamut qinnuteqaatit akuerineqarnerini 248 mio. koruunit suliassanit aalajangersimasunit utertinneqarput. Taakkunannga 85 mio. koruunit Nukissiorfiit

taarsigassarsiaannut sinaakkutissat annikillisinneqarnerannut tunngasuupput.

Sinneruttut pingaartumik tassaapput aningaasaliissutit suliassani sinneruttuni aningaasartuutit naleqqussarneqarneri. Takussutissiaq 3.7-imi tulliuttuni utertitat annertunerusut immikkoortiterlugit takussutissiarineqarput.

Takussutissiaq 3.7 2013-imi aningaasaliissutinik utertitsinerit 1.000 koruuninngorlugit

Suliassap taaguutaa	Aningaasaliissutit tamakkiisut	2013-imi utertitat	Aningaasaliissutit nutaat	AA-p aalajangiinera
Nukissiorfiit (taarsigassarsianut killissaliussat)	135.000	-85.000	50.000	13-644
Mathias Storchip atuarfia, Ilulissat (missingersuutitut sunniuteqanngitsumik nuusseqqinneq)	57.855	-57.855	0	13-630
Atuarfiit assigiinngitsut, nutaamik sanaartorneq aamma iluarsaassineq 2013	31.200	-30.500	700	13-636
Avatangiisinik pitsaaliuineri iliuusissat, Dundas	61.338	-25.000	36.338	13-620
Imermik suliarinnitarfiit	30.000	-15.000	15.000	13-644
Nuna tamakkerlugu paaqqinniffiit assigiinngitsut 2013	16.050	-6.800	9.250	13-642
Ilinniartut inaannik pilersaaruserneq/ sanaartorneq 2012	5.650	-5.650	0	13-632
Sanaartornermut taarsigassarsiarititat sanaartorfissagissaaneq Nukissiorfiit 2013	15.000	-5.000	10.000	13-644
Qinngorpumi immikkut sanaartorfissagissaaneq	29.500	-5.000	24.500	13-644
Innarluutilinnut sungiusaasarfik Nuuk	5.645	-4.669	976	13-642
Atuartut angerlarsimaffiat 50-inik initaqartoq, Uummannaq	18.959	-3.000	15.959	13-641
Ilinniartut inaannik siunertaqartumik inissianik 14-inik pisineq, Nuuk	2.094	-2.094	0	13-632
Perorsaasunngorniat Ilinniarfiat, Ilulissat	1.074	-1.074	0	13-645
Allat (2 mio. kr. inorlugit)		-1.329		
katillugit		-247.971		

Najoqqutarisaq: Nammineq kisitsisaatit aamma XAL-imit tigusat.

3.2. Suliassat taamaatitat

2013-imi suliassanik taamaatitaqartoqanngilaq.

3.3. Sanaartukkat killiffii

Ilanngussaq 1-mi takuneqarsinnaavoq, 2013-imi suliat 72-it naammassineqarsimasut. Suliat sanaartornermut naatsorsuutit kukkunersiukkat tunngavigalugit naammassineqarput, aammalu SI-Aningaasaateqarfimmiit peerneqarlutik. Suliat katillugit 1,2 mio. koruunit missaannik atuinikinneruffiupput, taamaalillunilu 2013-imi IST-p inerneru taamaaqataanik pitsaanerulerluni.

Takussutissiaq 3.4-mi suliat SI-Aningaasaateqarfimmi killiffii takuneqarsinnaapput, agguarsimallutik sulianut ingerlasunut, sulianut naammassereersunut, kommuninik utaqqisaqarfiusunut, sanaartornermut naatsorsuutininik utaqqisaqarfiusunut (ukiup ataatsip qaangiunnerani misissorneqareersut), sanaartornermut naatsorsuutininik tunniussivioereersunut (ukiumi tunniussiviusumi atuisoqarsimatillugu SI-Aningaasaateqarfimmiit peerneqarsinnaanngitsut, aatsaat ukiup tulliani peerneqarsinnaasut) aammalu Sillimmasiinerumut Aningaasaateqarfimmullu aningaasaliissutinut (suliassat avataaniit aningaasalersorneqartut).

Takussutissiaq 3.8 Suliassat 2013-imi killiffii

Suliassap killiffia	2013-imi amerlassusii	2013-imi %-inngorlugu
Suliassat ingerlasut	179	43
Suliassat naammassereersut	72	26
Kommuninik utaqqisaqarfiusut	0	0
Sanaartornermut naatsorsuutininik utaqqisaqarfiusut	9	10
Sanaartornermut naatsorsuutininik tunniussivioereersut	5	7
Sillimmasiissutinik Aningaasaateqarfimmi aningaasaliissutit	7	13
Katillugit	272	100

Najoqqutarisaaq: Nammineq kisitsisaatit

2004-mili sanaartornerup iluani anguniakkat ilaat tassaavoq, suliat naammassisut naatsorsuutitigut naammassineqartarnissaat, taakkulu SI-Aningaasaateqarfimmiit piaarnerpaamik peerneqartarnissaat. Taamaalilluni suliat ingerlasut kisimik SI-Aningaasaateqarfimmi uninngasuutigineqartussaapput. 2013-imi suliataq taanna ingerlateqqinneqarpoq, suliallu katillugit 72-it naammassisutut SI-Aningaasaateqarfimmiit peerneqarput.

Sulianik matusisarneq taamaalillunilu suliat SI-Aningaasaateqarfimmiit peerneqartarnerat Ineqarnermut, Sanaartornermut Attaveqarnermullu Naalakkersuisoqarfimmut unammillernartuuvoq.

Tamatuma kingunerisaanik Takussutissiaq 3.4 "2013-imi suliat killiffii" ilanngunneqarpoq, SI-Aningaasaateqarfimmi inissisimanera piviusorsioertumik takussutissioernarlugu.

Tassalu ataatsimut isigalugu ~~GEFH~~ ~~Á æ ^ ' ð á~~ suliat 154-t naammassisimapput, kisiannili sanaartornermut ~~Á~~ naatsorsuutitaat suli tunniunneqarsimanatik. Sanaartornermut naatsorsuutiniq tunniussisimanginnermut peqqutaasut arlaqarsinnaapput. Tassaasinnaapput:

1. Ukiup ataatsip qaangiunnerani misissorneqarnissaminnut utaqqisut
2. Suliat eqqartuussivimmi suliamik ingerlatsiviusut
3. Sulianut aqutsisut avataaneersut sanaartornermut naatsorsuutiniq tunniussinissamik salliutitsinnginnerat
4. Sulianut aqutsisut sanaartornermut tunngatillugu ilanngussanik annaasaqarsimanerat, taamaalillunilu suliap kukkunersiorneqarsinnaannginnerat
5. Sulianut aqutsisut isumalluutitigut amigateqarnerat

Sanaartornermut naatsorsuutit katillugit 77 -t tunniunneqarsimapput. Suliat SI-Aningaasaateqarfimmit peerneqassappata, Suliffeqarfiup Iluani Kukkunersiuisoqarfiup sanaartornermut naatsorsuutit misissortussaavai taamaalillunilu akuerisussaallugit. Kisiannili suliat SI-Aningaasaateqarfimmiit peerneqannginnerinut peqqutaasut arlaqartarput, tassalu ukiumi tunniussiviusumi atuisoqarsimasinnaavoq, taamaalillunilu Suliffeqarfiup Iluani Kukkunersiuisoqarfiup aatsaat ukiup tulliani naatsorsuutit 0-inngortissinnaavai, tamatumalu saniatigut paasissutissat amigarnerat pissutigalugu Suliffeqarfiup Iluani Kukkunersiuisoqarfiup sanaartornermut naatsorsuutit utertissinnaavai.

Takussutissiaq 3.9 Sanaartornermut naatsorsuutit ukiumi tulliuuttumi tunniunneqartut amerlassusii:

Ukiuq	2013
2008 ilanggullugu	68
2009	3
2010	3
2011	0
2012	3
2013	0

Najoqqutarisaq: Nammineq kisitsisaatit

Kisitsisini takutinneqarpoq sulianit 68-it 2013-imi tunniunneqartut 2008-imi (imaluunniit siusinnerusukkut) aallartinneqartut, sulianit 3-it 2013-imi tunniunneqartut 2009-imi aallartinneqarput il.il.

3.4. Suliat iluarsaassinernut nutaanillu sanaartornermut agguarlugit

Takussutissiaq 3.6 naapertorlugi SI-Aningaasaateqarfimmi aningaasanit atoriaannarnit tamarmiusunit 2013-imi 59 %-it atorneqarsimapput. Takussutissiami takuneqarsinnaasutut 2013-imi iluarsaassinerit aningaasat atoriaannaat 57 %-iinik amerlassuseqarput.

2005 tikillugu SI-Aningaasaateqarfimmi suliat nutaanik sanaartornermut (suliassaqarfik 80) aamma iluarsaassinernut (suliassaqarfik 90) agguarneqartarsimapput. Taamatut immikkoortitsisarnermi

danskit naalagaaffiannut MIFRESTA pillugu isumaqatigiissut eqqarsaatigineqarpoq.² MIFRESTA pillugu isumaqatigiissutip atuuffissaa 2003-p naanerani naavoq, 2004-miillu suliat nutaanik sanaartoriusut iluarsaassiffiusullu suliatut ataatsit ikkunneqartalerput, manna tikillugu nassuiaammi matumani nutaanik sanaartornertut taaguuteqartinneqarlutik.

Takussutissiaq 3.10 Sanaartukkat iluarsaassinerillu agguarsimaneri (mio. kr.)

	2013-imi atoriaannaat	2013-imi atukkat	2013-imi sinneruttut	Atukkat %-inngorlugit	Suliat katillugit
Nutaanik sanaartornerit	793	469	324	59	115
Iluarsaassineq	218	125	93	57	36
Nutaanik sanaartornerit/iluarsaassineq	201	123	78	61	22
Allat	89	50	39	57	27
Katillugit	1.301	767	534	59	200

Najoqqutarisaq: Nammineq kisitsisaatit

² MIFRESTA pillugu isumaqatigiissuteqarnerup kingunerisaanik danskit naalagaaffiat iluarsaassinerimut 2000-imiit 2003-imut ukiumut 50 mio. koruuninik tapiissuteqartarsimavoq. Tamatuma peqatigisaanik Namminersornerullutik Oqartussat 2000-imiit 2003-imut ukiumut minnerpaamik 200 mio. koruuninik iluarsaassinerimut atuinissamik pisussaaffilerneqarpoq. Suliat iluarsaassinerimut nutaanillu sanaartornerimut tunngasut arlaqarmata, pingaartumik ineqarnermi atuarfeqarnermilu suliat taakku suliaasaqarfik 80-imut Nutaanik sanaartornerimut tunngasumut aammalu suliaasaqarfik 90-imut, "Iluarsaassinerit" tunngasumut aningaasaliissutitaqartillugit agguataarneqarput. Iluarsaassinerimut atukkat ataatsimut katillugit naatsorsorneqarsinnaalernissaat anguniarlugu tamanna pisariaqarsimavoq.

4. Suliassat SI-Aningaasaateqarfimmiittut

4.1. Siunertanut agguaneq

Ilanngussaq 3-mi allassimasutut suliassat kontonut pingaarnernut agguarneqarnerat naleqquttorujussuuvoq. Suliassat annertunerusumik paasinarsitinnissaat anguniarlugu suliassat Takussutissiaq 4.1-imi suliassaqarfiit iluini katersuuppavut.

Takussutissiaq 4.1 Aningaasaliissutit atoriaannaat aamma atukkat suliassaqarfinnut agguarlugit (mio. kr.)

Suliassaqarfik	2013-imi atoriaannaat	2013-imi atukkat	2013-imi sinneruttut	Atoriaannaat %-inngorlugit agguarsimanerat	Atukkat %-inngorlugit agguarsimanerat	Atukkat %-inngorlugit	Suliassat amerlassusaat
Avatangiisit Pinngortitarlu *)	0,0	0,0	0,0	0,0 %	0,0 %	0,0 %	6
Mifresta	3,5	1,9	1,6	0,3 %	0,2 %	55,0 %	2
Aningaasaqarnermut periaaseq nutaaq	13,2	2,1	11,0	1,0 %	0,3 %	16,3 %	1
Isumaginninneq	84,2	32,0	52,3	6,5 %	4,2 %	37,9 %	20
KIIP	521,1	216,6	304,5	40,0 %	28,2 %	41,6 %	69
Peqqinnissaqarfik	21,0	31,3	-10,3	1,6 %	4,1 %	149,2 %	12
Innaallagiaqarneq, imeqarneq aamma kiassarneq	221,2	159,4	61,8	17,0 %	20,8 %	72,1 %	6
Ineqarneq	350,4	289,4	61,0	26,9 %	37,7 %	82,6 %	47
Attaveqarneq	12,3	4,0	8,3	0,9 %	0,5 %	32,5 %	23
Allat	74,5	30,6	43,9	5,7 %	4,0 %	41,1 %	14
Katillugit	1.301,3	767,3	534,0	100,0 %	100,0 %	59,0 %	200

Najoqqutarisaq: Nammineq kisitsisaatit, SI-Aningaasaateqarfimmut nassuiaat 2013

*) Avatangiisit Pinngortitarlu. Kisitsisit 0,0-mik allassimapput, kisianni suliassat amerlassusaanni 6-iullutik (suliassat 8-it Pinngortitaleriffimmut umiarsuaq nutaaq kiisalu Dundas-imi avatangiisini pitsaaliuinnermut iliuusissaq, tamarmik immikkut allami konto pingaarnermiittut (allat) ilanngullugit). Kisitsisit 0,0-imik allassimanerannut pissutaavoq suliassat ingerlasut ataanni inerniliussat annikinnerat (katillugit 24 t.kr.).

Takussutissiaq 4.1-imi takuneqarsinnaavoq Peqqinnissaqarfik 2013-imi aningaasanut atoriaannarnut naleqqiullugu annertunerpaamik atuiffiusimasoq, ineqarneq tulliulluni. Ilusiliaq 4.1-imi takuneqarsinnaavoq 767 mio. koruuninik atuneq qanoq 2013-imi suliassaqarfinnut agguataarsimanersoq.

Ilusiliaq 4.1 2013-imi atukkat suliassaqqarfinnut agguarlugit

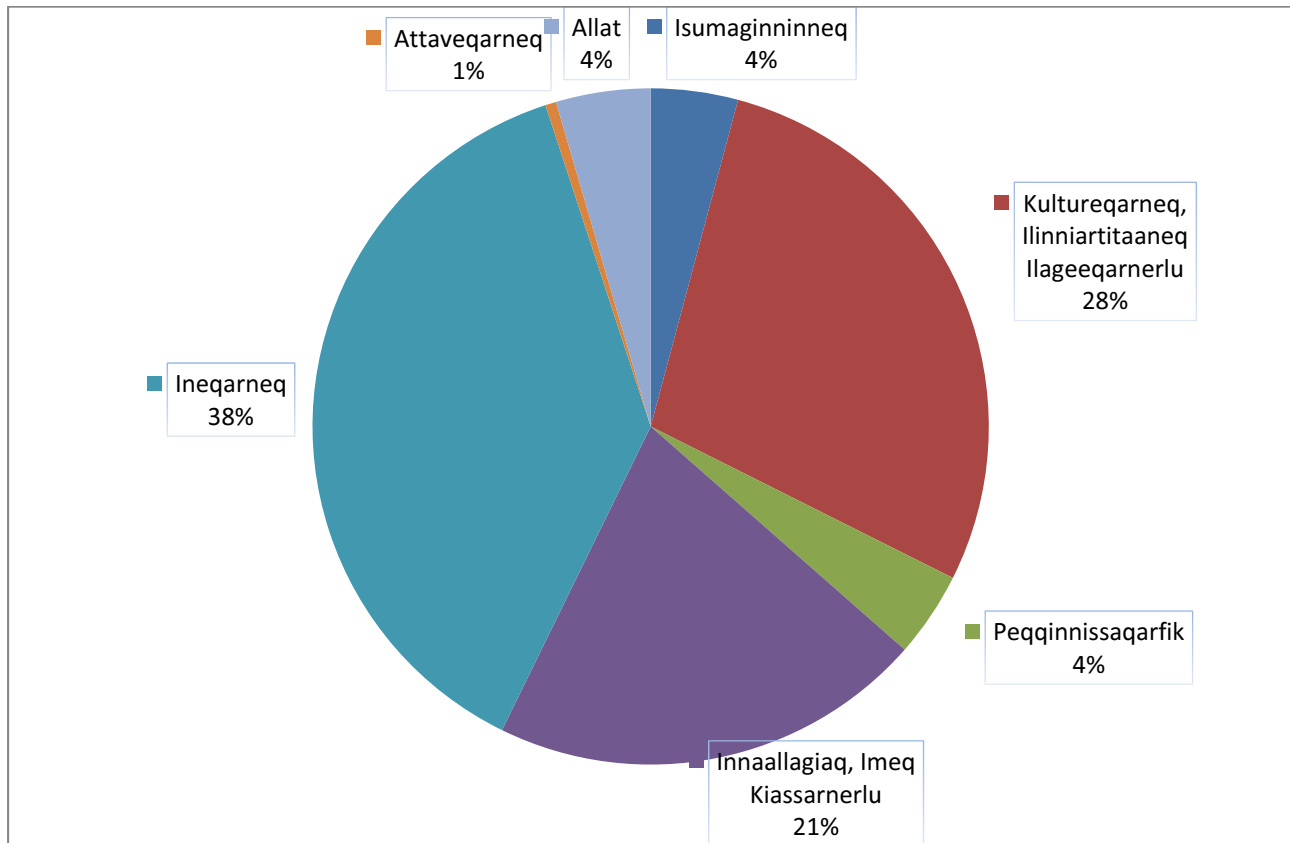

Najoqqutarisaq: Nammineq kisitsisaatit, SI-Aningaasaateqqarfimmut nassuiaat 2013

4.2. Suliassat suussusii

Ilanngussaq 4-mi takuneqqarsinnaasutut sulianut ataasiakkaanut aningaasaliissutit Aningaasanut Inatsimmi kontonut arlalissuarnut agguagaapput. Kisiannili suliassat suussusiisa assigiinngitsut, SI-Aningaasaateqqarfimmi nalunaarsorneqqartut immikkoortinneqqarsinnaanissaat pisariaqqartinneqqarpoq. SI-Aningaasaateqqarfimmi aningaasat tamarmiusut suliassat suussusiinut imatut agguarneqqarsinnaapput:

1. Sanaartugassarpiat, Namminersorlutik Oqartussat sanaartornermut aqqissuussiviinit aqunneqqartut neqerooruteqqartitsivigineqqartullu.
2. Suliassat Nunap Karsianit tapiiffigineqqartut aammalu kommuninit aqunneqqartut neqerooruteqqartitsivigineqqartullu.
3. Suliassat Nunap Karsianit tapiiffigineqqartut imaluunniit taarsigassarsititsivigineqqartut, aammalu namminersortunit aqunneqqartut neqerooruteqqartitsivigineqqartullu.
4. Illut sanaqataaffiusut katiteriaannaat aammalu BSU-mit taarsigassarsilluni illuliat aserfallatsaaliorneqqarnissaannut pitsanngorsarneqqarnissaannullu tapiissutit taarsigassarsiarititalluunniit.
5. Illunik, atortunik, maskiinanik atortussanillu pisineq.
6. Misissueqqissaarnerit misissueqqaarnerillu il.il.

Matuma siuliani Takussutissiaq 4.1-imi takuneqarsinnaasutut 2013-imi sanaartugassanut suliassanullu allanut aningaasat atoriaannaat katillugit 1.301 mio. koruuninik amerlassuseqarput.

Takussutissiaq 4.2 Aningaasaliissutit atukkallu suliassat suussusiinut agguarlugit (mio. kr.)

Suliassap suussusaa ³	2013-imi atoriaannaat	2013-imi atukkat	2014-mut nuutat	2013-imi atukkat %-inngorlugit	Suliassat amerlassusaat
1 Sanaartugassat	1.182	703	479	60	142
2 Suliassat tapiiffigineqartut kommuninit aqunneqartut	65	30	35	46	23
3 Suliassat tapiiffigineqartut namminersortunit aqunneqartut	6	2	4	35	8
4 Nammineq illuliassat, BSU-mit taarsigassarsilluni illuliat	0	0	0	0	3
5 Illunik, atortussanik il.il. pisineq	39	21	18	54	14
6 Misissueqqissaarnerit aamma misissueqqaarnerit il.il.	9	11	-2	117	10
Suliassat allat katillugit (suussutsit 2-6)	119	64	55	54	58
Katillugit	1.301	767	534	59	200

Najoqqutarisag: Nammineq kisitsisaatit

Takussutissiaq 4.2-imi 2013-imi atukkat aningaasaliissutillu suliassat suussusiinut agguarneri takutinneqarpoq. SI-Aningaasaateqarfimmi aningaasanit atoriaannarnit 1.301 mio. koruuniusunit 91 %-it sanaartugassanut Namminersorlutik Oqartussanit aqunneqartunut tunngasuupput (suliassap suussusia 1). Tassalu SI-Aningaasaateqarfimmi aningaasat atoriaannaat sinneruttut (suliassap suussusia 2-6) 9 %-iupput.

4.3. Inaarsaanerit annertussusiat

Matuma kinguliani takussutissiami inaarsaanerit annertussusiat sulianut 2013 sioqqullugu aallartinneqartunut aamma sulianut 2013-imut Aningaasanut inatsit imaluunniit 2013-imut ilassutitut aningaasaliissutit aqutigalugit aallartinneqartunut agguarneqarput.

Atukkat katillugit 767 mio. koruuninik amerlassuseqarput, tassalu 2013-imi suliassatut pilersaarutaasut (aningaasaliiffiusut) 120 %-iinik annertussuseqarlutik.

³ Takussutissiami suliassat tapiissutitallit Namminersorlutik Oqartussat kommunini inuinaallu sanaartorneranni tapiissutissai kisimik pineqarput.

Takussutissiaq 4.3 Suliassanik inaarsaasernerup annertussusaa

	Suliassat 2013 sioqqullugu ilanngunneqartut	Suliassat 2013-imi ilanngunneqartut	Katillugit
Suliassat amerlassusii	185	15	200
2013-imi aningaasaliissutit (mio.kr.)	489	153	641
2013-imi atoriaannaat (mio.kr.)	1.148	153	1.301
2013-imi atukkat (mio.kr.)	706	62	767
2013-imi aningaasaliissutinit atukkat %-inngorlugit	144 %	40 %	120 %
2013-imi aningaasaliissutinit atoriaannarnit atukkat %-inngorlugit	61 %	40 %	59 %

Najoqqutarisaq: Nammineq kisitsisaatit

Aammattaaq Takussutissiaq 4.3-mi takuneqarsinnaasutut, 2013-ip naanerani SI-Aningaasaateqarfimmi suliat ingerlasut 200-iupput. Sulianit 200-iusunit taakkunannga 185-t siusinnerusukkut ukiunit aningaasaliiffiusuneerput, kiisalu 2013-imi SI-Aningaasaateqarfimmi suliat nutaat 15-iullutik.

2012-imiilli suliassat ikinnerulerput, tamatumunngalu pissutaavoq suliassaqrarfiit arlaqartut iluanni maannakkut sinaakkutissat/aningaasaliissutit ataatsimoortut atorlugit suliartaqalermaat. Ilaatigut innaallagiaqarnerup, imeqarnerup kiassarnerullu iluanni (Nukissiorfiit). Siusinnerusukkut aningaasaliissutit taamaattut suliassanut ataanniittunut amerlasuunut agguarneqartarput.

4.4. Akisussaaffeqarfiit

Suliassat SI-Aningaasaateqarfimmi nalunaarsorneqarsimasut aqunneqarnissaat naalakkersuisoqarfinnut sanaartortitsivinnullu assigiinngitsunut agguarneqarput, tamatumani suliassat sumorpiaq atorineqassanersut apeqqutaalluni (takuuk ilanngusaaq 5).

Sanaartukkanik pingaarnersiuisarneq

Sanaartugassat ukiup aningaasaliiffiusup tulliani aallartinneqartussat suliassaqrarfiit pingaarnersiorlugit tulleriarneqartarput.

Suliassaqrarfiit agguarneri Aningaasanut Inatsimmi takuneqarsinnaapput.

Suliassaqrarfiit aalajangiinermut tunngavigisaannut paasissutissat, immikkoortortaqrarfiiminnit pissarsiaat apeqqutaasinnaapput.

Paasissutissat uku suliassaqrarfiinut naalakkersuisoqarfiusunut pingaaruteqarput:

- Illuliornermi siunertaasoq
- Maannakkut pisut
- Siunnerfigineqartut
- Innuttaasut amerlassusii kiisalu ineriartorneq
- Sullissivimmik nutaamik sanasoqassappat sulisoqarnissaq
- Sanaartornissaq inatsisitigut piunasaqaataanersoq
- Sanaartugassap angissusaa, assersuutigalugu inissat amerlassusii, kvm.-it il.il.
- Sanaartorfissagissaanissaq pisariaqarnersoq
- Sanaartorneq naammassippat ingerlatsineq aningaasassaqrarfiinneqarnersoq

Suliassaqrarfiit sanaartormermik aallartitsiniarlutik aalajangerpata, paasissutissanik amerlanerusunik il.il. pissarsiniarluni immikkoortortaqrarfiit attaveqarfigineqassapput.

Sanaartugassaq aallartinneqassappat, sanaartormermut aningaasalersuutissat aallaqqaammut Aningaasaqrarnermut Naalakkersuisoqrarfimmit (matuma kingorna AN) akuerineqassapput.

Sanaartugassami pingaarnersiulluni tullerriaarineq AN-imit akuerineqarpat, suliassap ingerlaqqinnissaa Ineqarnermut, Sanaartormermut Attaveqarnermullu Naalakkersuisoqrarfimmut sanaartukkani aallartinneqartussat aalajangerneqartuni sanaartormermut akisussaasuusumut tunniunneqassaaq.

Takussutissiaq 4.4-mi aningaasaliissutit atukkallu sanaartortitsisunut ataasiakkaanut agguarneqarput.

Takussutissiaq 4.4 Aningaasaliissutit atukkallu akisussaaffeqarfimmut agguarlugit (mio. kr.)

Akisussaasoq	2013-imi atoriaannaat	2013-imi atukkat	2013-imi sinneruttut	Atoriaannat %-inngorlugu agguarneri	Atukkat %-inngorlugu agguarneri	Atukkat %-inngorlugu	Suliassat amerlassusaat
Ineqarnermut, Sanaartormermut Attaveqarnermullu Naalakkersuisoqrarfik	315,3	276,8	38,5	24,2 %	36,1 %	87,8 %	28
Peeqissuseq	28,6	29,0	-0,4	2,2 %	3,8 %	101,3 %	9
Avatangiisit Pinngortitarlu	36,4	19,4	17,0	2,8 %	2,5 %	53,4 %	8
Nukissiorfiit	221,1	159,4	61,7	17,0 %	20,8 %	72,1 %	7
Mittarfeqrarfiit	11,7	4,0	7,7	0,9 %	0,5 %	34,2 %	18
A/S Inissiaatileqatigiiffik INI	652,6	272,7	380,0	50,2 %	35,5 %	41,8 %	119
Allat	35,6	6,0	29,6	2,7 %	0,8 %	16,8 %	11
Katillugit	1.301,3	767,3	534,0	100,0 %	100,0 %	59,0 %	200

Najoqqutarisaq: Nammineq kisitsisaatit aamma SI-Aningaasaateqrarfimmut nassuiaat 2013

Takussutissiaq 4.4-imi atuarneqarsinnaasuut nuussinerit amerlanersaat (380 mio. kr.) sanaartormermut A/S Inissiaatileqatigiiffik INI-mit aqunneqartumut tunngasuupput aammalu (nalinginnaasumik inissialionerup saniatigut) Kultureqrarnermi Ilinniartitaanermilu aamma Isumaginninnermi sullissiviit tassani ilaallutik.

INI A/S-imi Sanaartormermut immikkoortortaqrarfik 1.4.2014 aallarnerfigalugu Ineqarnermut, Sanaartormermut Attaveqarnermullu Naalakkersuisoqrarfimmut nuunneqarpoq.

4.5. Nunami sumiiffinnut agguaneq

Namminersorlutik Oqartussat sanaartukkanut aningaasaliissutaasa nunami sumiiffinnut agguarneqartarnerat sammineqarajuttarpoq. Agguaneq matuma kinguliani Takussutissiaq 4.5-imi aamma ilanngussaq 6-imi takuneqarsinnaapput.

Takussutissiaq 4.5 Namminersorlutik Oqartussat sanaatugassanut aningaasaliissutaat, nunami sumiiffinnut agguarlugit (mio. kr.)

Sumiiffimmut kode	Sumiiffik/Kommuni	2013-imi atoriaannaat	2013-imi atukkat	2013-imi sinneruttut	Atoriaannaat %-inngorlugu agguarne-rat	Atukkat %-inngorlugu agguarnerat	Atukkat %-inngorlugu	Suliassat amerlas-susaat
0**	Danmark	0,0	0,0	0,0	0 %	0 %	0 %	0
01*	Nanortalik	15,2	1,4	13,8	1 %	0 %	9 %	7
02*	Qaqortoq	38,3	42,5	-4,2	3 %	6 %	111 %	10
03*	Narsaq	63,0	16,4	46,6	5 %	2 %	26 %	5
05*	Paamiut	9,3	0,3	9,0	1 %	0 %	3 %	3
06*	Nuuk	302,5	217,2	85,3	23 %	28 %	72 %	48
07*	Maniitsoq	28,7	9,6	19,1	2 %	1 %	34 %	6
08*	Sisimiut	150,9	80,5	70,5	12 %	10 %	53 %	14
09*	Kangaatsiaq	0,0	0,1	-0,1	0 %	0 %	0 %	4
10*	Aasiaat	140,9	64,3	76,6	11 %	8 %	46 %	6
11*	Qasigiannuguit	0,0	0,0	0,0	0 %	0 %	0 %	3
12*	Ilulissat	169,3	107,1	62,2	13 %	14 %	63 %	15
14*	Qeqertarsuaq	0,0	0,0	0,0	0 %	0 %	0 %	2
15*	Uummannaq	16,1	12,6	3,5	1 %	2 %	78 %	4
16*	Upernavik	7,8	0,7	7,2	1 %	0 %	8 %	8
17*	Qaanaaq	-0,1	0,0	-0,1	0 %	0 %	0 %	2
18*	Ammassalik	4,5	2,9	1,6	0 %	0 %	64 %	2
19*	Ittoqqortoormiit	0,2	0,0	0,2	0 %	0 %	-8 %	4
996	Sumiiffiit assigiinngitsut	339,9	207,4	132,5	26 %	27 %	61 %	44
998/999	Illoqarfiit/nunaqarfiit assigiinngitsut	14,8	4,4	10,4	1 %	1 %	30 %	13
	Katillugit	1.301,3	767,3	534,0	100 %	100 %	59 %	200

Najoqqutarisaq: Nammineq kisitsisaatit aamma SI-Aningaasaateqarfimmut nassuiaat 2013

* Illoqarfiit nunaqarfiillu tassunga atasut

Nunami sumiiffinni pisut assigiinngissuteqartorujussuupput. Naammassinninnermut procentit annersaat Qaqortumi (111%), Uummannaami (78 %) aamma Nuummi (72 %) takuneqarsinnaapput.

Takussutissiaq 4.5-imi takuneqarsinnaasutut 2013-imi immikkoortuni Sumiiffiit assigiinngitsut aamma Illoqarfiit/nunaqarfiit assigiinngitsut katillugit 354,8 mio. koruunit nalunaarsorneqarsimapput (339,9 mio. koruunit aamma 14,8 mio. koruunit), Namminersorlutik Oqartussat sanaartukkanut aningaasaliissutaasa 27 %-iinik annertussuseqarlutik.

Ilusiliaq 4.2 Aningaasaliissutit atoriaannaat aamma atukkat, nunami sumiiffinnut agguarlugit, 2013

Atoriaannaat 2013 nunami sumiiffinnut agguarlugit

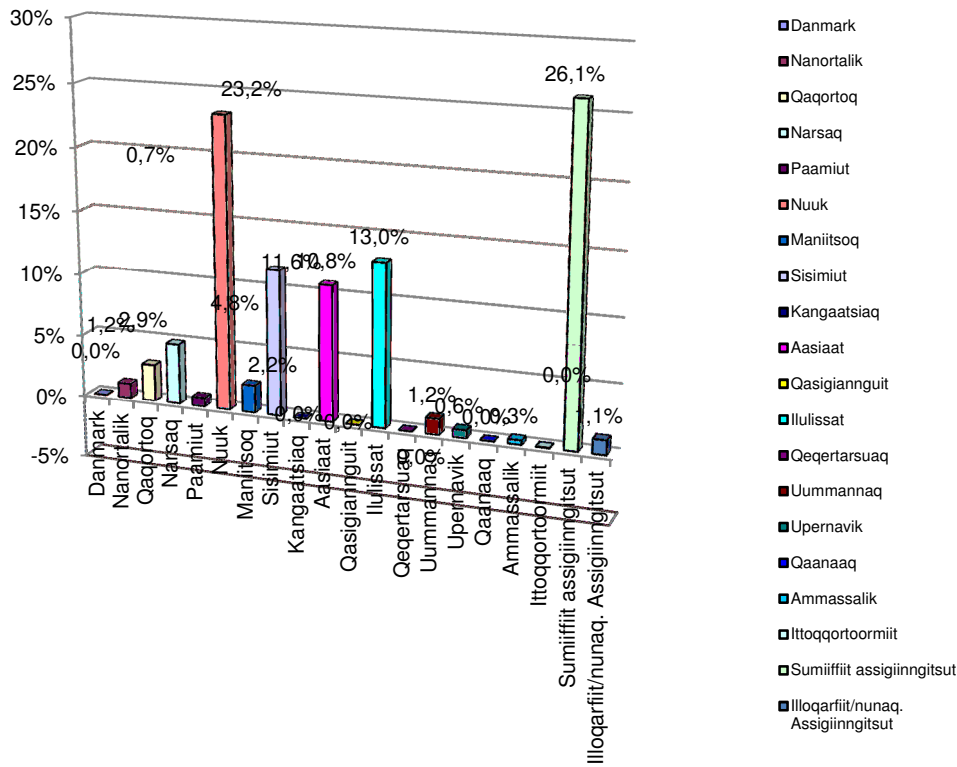

Atukkat 2013 nunami sumiiffinnut agguarlugit

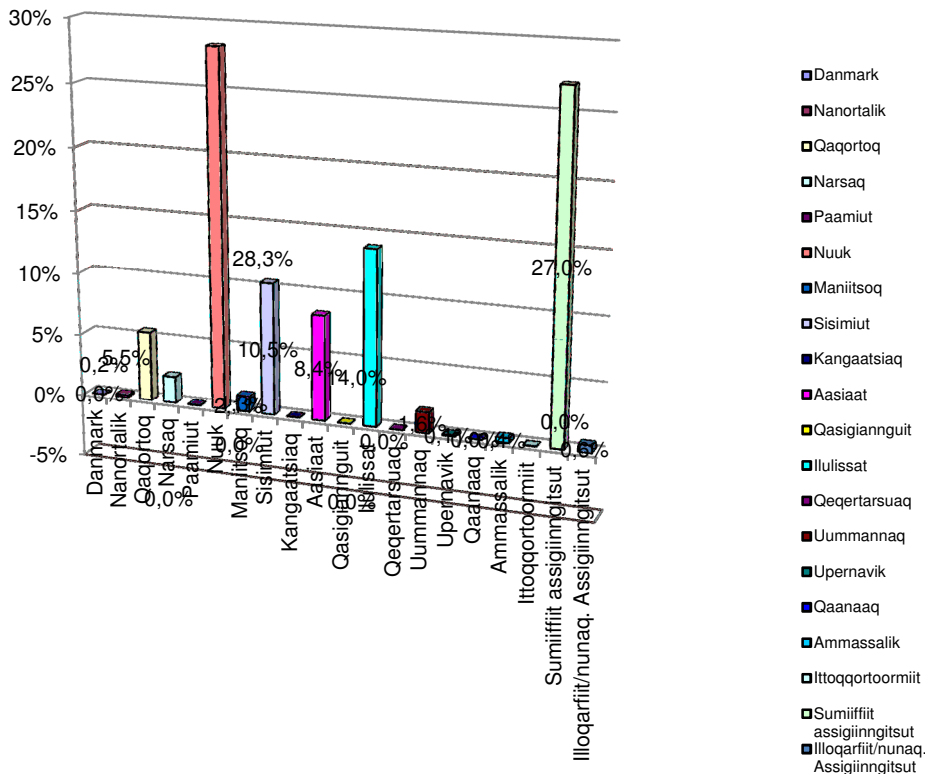

5. SI-Aningaasaateqarfimmi sanaartugassanut aningaasaliissutit nalunaarsorneqartarnerinut peqquataasut

Neqerooruteqartitsisoqarsimanngitsoq

Suliami atuinermik nalunaarsuisoqarsimatinnagu, imaluunniit ne~ erooruteqartitsinerpiamik /suliariumannittussarsiuussinerpiamik ingerlatsisoqarsimatinnagu, kisiannili suliassanut aningaasaliissutit atorineqarsimatillugit/atorineqarlutik ingerlanneqartillugit suliaq neqerooruteqartitsivigineqarsimanngitsutut taaneqassaaq.

Aallartitsisoqarsimanngitsoq

Ukiup ingerlanerani aningaasaliissutinit tamarmiusunit 10 %-it inorlugit atuisoqarsimatillugu, kisiannili suliassaq aallartinneqareersimatillugu (neqeroortitsivi* ãneqareertillugu) suliaq immikkoortup "Aallartinneqanngilaq" ataanut ilineqartassaaq.

Kommunini suliat

Suliaq kommuninit aqunneqartillugu, suliaq immikkoortup "Kommunini suliat" ataanut ilineqartarpoq. Atuisoqarsimannginneranut kommunit aallaqqaammut suliassanut aningaasartuutissanik namminneerlutik akiliisarnerat, aammalu qaammatit pingasukkaarlugit utertitsinissamik qinnuteqartarnerat peqquataasinnaavoq. Taamaalilluni suliassaq aallartinneqarsimagaluarluni aallartinneqarsimanngitsutut isikkoqassaaq. Tamatuma saniatigut sulianik peqartarpoq, aningaasaliissutissat affaannut kommuninit namminernit aningaasalersorneqartunik. Kommuni suliassanut aningaasanik immikkoortitsisimanngippat, suliassanut aningaasat SI-Aningaasaateqarfimmi uninngaannalersinnaapput.

Suliat avataaniit aqunneqartut

Suliaq soorlu Mittarfeqarfinit, Peqqinnissaqarfimmit il.il. aqunneqarsimappat, suliaq immikkoortup "Suliat avataaniit aqunneqartut" ataanut ilineqassaaq. Atuisoqarsimannginneranut avataaniit aningaasaliisut aallaqqaammut suliassanut aningaasartuutissanik namminneerlutik akiliisarnerat, aammalu qaammatit pingasukkaarlugit utertitsinissamik qinnuteqartarnerat peqquataasinnaavoq. Taamaalilluni suliassaq aallartinneqarsimagaluarluni aallartinneqarsimanngitsutut isikkoqassaaq.

6. Kontuni ataasiakkaani killiffiit

Kapitalimi matumani kontuni ataasiakkaani killiffiit nassuiaatigineqarput. Nassuiaatit amerlanersaanni kontuni siunertat tunngavigineqarput, taamaalilluni suliassaqaqfinni ataasiakkaani killiffiit takussutissiorneqarlutik. Pisunili ataasiakkaani suliassat imaluunniit kontut pingaarnerit tunngavigalugit nassuiaasiortoqarnissaa naleqqunnerusutut isumaqaqfigineqarpoq.

Kisitsisitigut paasissutissani 2013-ip naanerani suliat ingerlareersut tunngavigineqarput. 2014-imiit 2017-imut aningaasaliissutit naatsorsornerini suliat ingerlareersut, 2013-imut ukiunullu missingersuusiorfiusunut Aningaasanut Inatsit aqutigalugu aningaasaliiffigineqartut, kiisalu ilassutitut aningaasaliissutit akuerisat tunngavigineqarput.

6.1. Suliassaqaqfik 01 Inatsisartut Siulittaasoqarfia

Suliassaqaqfik konto pingaarnermi 01.10.14, "Inatsisartut ataatsimiittarfiannut nutaamut sillimmatit" marlunnik suliassartaqarpoq.

Takussutissiaq 6.1 Aningaasaliissutit atukkallu, Suliassaqaqfik 01 (mio. kr.)

Inatsisartut Siulittaasoqarfia	Aningaasaliissutit katillugit	2012-imi sinneruttut	2013-imi atoriaannaat	2013-imi atukkat	2013-imi sinneruttut	Atukkat %-inngorlugu	14-17-imut aningasaliissutit	Suliassat katillugit
	6,4	-0,1	2,9	0,0	2,9	0,0 %	0,0	2

Najoqqutarisaq: SI-Aningaasaateqaqfik pillugu nassuiaat 2013, Nammineq kisitsisaatit

Nikingassutit taakku Naalakkersuisunit oqaaseqaqfigineqartussaangillat, Inatsisartut Siulittaasoqarfia aningaasaliissutit taakkua atorneqarnissaannut akisussaasuummata.

6.2. Siunertamut kontut 75.86 + 87.75 Avatangiisit, sanaartorneq

Siunertanut kontuni suliassaqaqfik 75-imi suliassat tapiissuteqaqfigineqartut suliqaqarnermi kommuninit ingerlanneqartut pineqarput. Taakkua atoqqissinnaanissaat anguniarlugu, taamaalillunilu akinnerusunik akeqartitsilernissaq anguniarlugu ataatsimoorlutik suliassat assigiisaartumik ingerlannissaannik kommunit kajumissaarneqarput. 87.75-imi suliqaq avataaniit aningaasalersorneqartoq ataasiuvoq, tassanilu pineqarpoq Dundas-imi avatangiisinut pinaveersaartitsiniarluni iliuseqarneq aamma Pinngortitaleriffimmut umiarsuaq nutaaq, 100 %-imik Namminersorlutik Oqartussanit aningaasalersorneqartoq.

Takussutissiaq 6.2 Aningaasaliissutit atukkallu, Siunertamut kontut 75.86 +87.75 (mio. kr.)

Avatangiisit	Aningaasaliissutit katillugit	2012-imi sinneruttut	2013-imi atoriaannaat	2013-imi atukkat	2013-imi sinneruttut	Atukkat %-inngorlugu	14-17-imut aningasaliissutit	Suliassat katillugit
	19,3	0,0	0,0	0,0	0,0	0,0 %	0,0	6

Najoqqutarisaq: SI-Aningaasaateqaqfik pillugu nassuiaat 2013, Nammineq kisitsisaatit

6.3. Suliassaqaqfik 81 Naalakkersuisut Siulittaasuut, sanaartorneq

Suliassaqaqfik 81-imi suliat marluupput. Konto pingaarnermi 81.10.02 Illu B-p iluarsaannera, B-1307 suliqaq ataaseq aamma konto pingaarnermi 81.20.02 Servereqarfiliorneq.

Takussutissiaq 6.3 Aningaasaliissutit atukkallu, Suliassaqqarfik 81.11 (mio. kr.)

Naalakker-suisut Siulittaasuut	Aningaasal iissutit katillugit	2012-imi sinneruttut	2013-imi atoriaanna at	2013-imi atukkat	2013-imi sinneruttut	Atukkat %-inngorlugu	14-17-imut aningasalii ssutit	Suliassat katillugit
	8,6	3,5	3,5	1,9	1,6	55,0 %	0,0	2

Najoqqutarisaq: SI-Aningaasaateqqarfik pillugu nassuiaat 2013, Nammineq kisitsisaatit

6.4. Siunertamut konto 82.2 IT-mut atortulersuutit

Siunertamut kontomi 82.2-mi suliat marluupput. Konto pingaarnermi konto pingaarnermi 82.20.02 Suliniut Pisariillisaaneq ERP suliaq ataaseq aamma konto pingaarnermi 82.24.01 Akileraartarnermi IT-mut atortulersuutit nutaat suliaq ataaseq.

Takussutissiaq 6.4 Aningaasaliissutit atukkallu, Siunertamut konto 82.2 (mio. kr.)

IT-mut atortulersuutit	Aningaasal iissutit katillugit	2012-imi sinneruttut	2013-imi atoriaanna at	2013-imi atukkat	2013-imi sinneruttut	Atukkat %-inngorlugu	14-17-imut aningasalii ssutit	Suliassat katillugit
	18,2	5,4	13,2	2,1	11,1	16,3 %	2,5	1

Najoqqutarisaq: SI-Aningaasaateqqarfik pillugu nassuiaat 2013, Nammineq kisitsisaatit

6.5. Siunertamut konto 83.30 Isumaginninneq

Siunertamut kontomi 83.30 konto pingaarnerit marluupput, taassumalu aappaa tassaavoq konto pingaarneq 83.30.12 Utoqqarnik sullissiviit, arfineq pingasunik suliassartalik, aamma konto pingaarneq 83.30.13 Nuna tamakkerlugu sullissiviit, 13-inik suliassartalik.

Takussutissiaq 6.5 Aningaasaliissutit atukkallu, Siunertamut konto 83.30 (mio. kr.)

Isumaginninneq	Aningaasal iissutit katillugit	2012-imi sinneruttut	2013-imi atoriaanna at	2013-imi atukkat	2013-imi sinneruttut	Atukkat %-inngorlugu	14-17-imut aningasalii ssutit	Suliassat katillugit
	197,1	35,2	84,2	32,0	52,3	37,9 %	10,3	20

Najoqqutarisaq: SI-Aningaasaateqqarfik pillugu nassuiaat 2013, Nammineq kisitsisaatit

6.6. Siunertamut konto 84.40 Kultureqqarneq aamma ilinniartitaaneq

Siunertamut kontomi tassaniipput konto pingaarnermi 84.40.09 Inuusutissarsiuutinut ilinniartitaanerit, konto pingaarnermi 84.40.10 Kommunini atuarfiit, konto pingaarnermi 84.40.12 Ilinniarfiit illutaat, konto pingaarnermi 84.40.13 Nuummi Ilisimatusarfik / Ilimmarfik, konto pingaarnermi 84.40.14 Kultureqqarnermut timersornermullu sanaartukkat, konto pingaarnermi 84.40.15 Ilinniartunut inissiat, konto pingaarnermi 84.40.17 Meeqqanut Inuusuttunullu sullissiviit aamma konto pingaarnermi 84.40.18 Atuarfiliortiternerit allat.

Takussutissiaq 6.6 Aningaasaliissutit atukkallu, Siunertamut konto 84.40 (i mio. kr.)

Kultureqar- neq ilinniartitaa- nerlu	Aningaasal iissutit katillugit	2012-imi sinneruttut	2013-imi atoriaanna at	2013-imi atukkat	2013-imi sinnerutt ut	Atukkat %- inngorlu ugu	14-17- imut aningasali iissutit	Suliassat katillugit
	1.866,4	358,4	521,4	216,4	305,0	41,5 %	136,2	64

Najoqqutarisaq: SI-Aningaasaateqarfik pillugu nassuiaat 2013, Nammineq kisitsisaatit

6.7. Siunertamut konto 84.45 Ilageeqarneq

Aningaasaliissutit oqaluffinnik sananermut, iluarsaassinermut aserfallatsaaliuinerullu tunngasuupput.

Takussutissiaq 6.7 Aningaasaliissutit atukkallu, Siunertamut konto 84.45 (mio. kr.)

Ilageeqarneq	Aningaasal iissutit katillugit	2012-imi sinneruttut	2013-imi atoriaanna at	2013-imi atukkat	2013-imi sinnerutt ut	Atukkat %- inngorlug u	14-17- imut aningasal iissutit	Suliassat katillugit
	5,4	-0,3	-0,3	0,2	-0,5	-66,1 %	0	5

Najoqqutarisaq: SI-Aningaasaateqarfik pillugu nassuiaat 2013, Nammineq kisitsisaatit

6.8. Siunertamut konto 85.50 Inuussutissarsiornermut suliassaqqarfik

Siunertamut kontomi matumani konto pingaernerit marluupput. Konto pingaerneq 85.50.01 Illut Sullissiviit, ataatsimik suliassartalik aamma konto pingaerneq 85.50.10 NUKA, Freoneqqarfinnik iluarsaassineq, ataatsimik suliassartalik.

Takussutissiaq 6.8 Aningaasaliissutit atukkallu, Siunertamut konto 85.50 (i mio. kr.)

Inuussutis- sarsiorneq	Aningaasal iissutit katillugit	2012-imi sinneruttut	2013-imi atoriaanna at	2013-imi atukkat	2013-imi sinnerutt ut	Atukkat %- inngorlug u	14-17- imut aningasal iissutit	Suliassat katillugit
	18,5	-0,2	-0,2	0,0	-0,2	0,0 %	0	2

Najoqqutarisaq: SI-Aningaasaateqarfik pillugu nassuiaat 2013, Nammineq kisitsisaatit

6.9. Siunertamut konto 86.60 Peqqinnissaqqarfik

Siunertamut kontomi 86.60-imiippoq aamma DIH-mut tunngatillugu suliaq aningaasaateqqarfimmit aningaasaliiffiqineqartoq. Suliassamut aningaasaliissutit 0 koruuniupput, suliarlu aningaasaqqarneq aqunniarlugu pilersitaalluni.

Takussutissiaq 6.9 Aningaasaliissutit atukkallu, Siunertamut konto 86.60 (i mio. kr.)

Peqqinnis- saqqarfik	Aningaasal iissutit katillugit	2012-imi sinneruttut	2013-imi atoriaanna at	2013-imi atukkat	2013-imi sinnerutt ut	Atukkat %- inngorlug u	14-17- imut aningasal iissutit	Suliassat katillugit
	204,9	13,8	21,0	31,3	-10,3	149,2 %	0	12

Najoqqutarisaq: SI-Aningaasaateqarfik pillugu nassuiaat 2013, Nammineq kisitsisaatit

6.10. Siunertamut konto 87.11 Siunertat immikkut ittut

Siunertamut kontomi 87.11 suliassat ukuupput. Konto pingaarneq 87.11.03 Aqquserniornernut tapiissutit, Nuuk, konto pingaarneq 87.11.06 Ukiut tallimangornerini misissuineq, konto pingaarneq, 87.11.08 Innarluutilinnut iserfissagissaaneq, misissueqqaarnerit aamma konto pingaarneq 87.11.09 Assartuussineq pillugu Isumalioqatigiissitaq – misissueqqaarnerit.

Takussutissiaq 6.10 Aningaasaliissutit atukkallu, Siunertamut kontut 87.11 (i mio. kr.)

Siunertat immikkut ittut	Aningaasal iissutit katillugit	2012-imi sinneruttut	2013-imi atoriaanna at	2013-imi atukkat	2013-imi sinneruttut	Atukkat %-inngorlugu	14-17-imut aningasalii ssutit	Suliassat katillugit
	23,8	0,0	0,0	0,0	0,0	0,0 %	0	2

Najoqqutarisaq: SI-Aningaasaateqarfik pillugu nassuiaat 2013, Nammineq kisitsisaatit

6.11. Siunertamut konto 87.73 Attaveqarneq

Siunertamut konto suliassaqqarfinnik marlunnik kontut pingaarnerit assigiinngitsut ataanniittunik imaqqarpoq. Umiarsualiveqarneq aamma Timmisartoqarfiit il.il. (mittarfinnut heliportinullu tunngasoq).

Umiarsualiveqarnermi kinguaattoorutaasut katillugit 0,6 mio. koruuniupput.

Takussutissiaq 6.11 Aningaasaliissutit atukkallu Konto pingaarneq 87.73.10 aamma 87.73.11 (mio. kr.)

Umiarsualiviit	Aningaasal iissutit katillugit	2012-imi sinneruttut	2013-imi atoriaanna at	2013-imi atukkat	2013-imi sinneruttut	Atukkat %-inngorlugu	14-17-imut aningasalii ssutit	Suliassat katillugit
	17,2	0,6	0,6	0,0	0,6	0,0 %	0	6

Najoqqutarisaq: SI-Aningaasaateqarfik pillugu nassuiaat 2013, Nammineq kisitsisaatit

Umiarsualiveqarnerup ataani kontut pingaarnerit marluupput. Konto pingaarneq 87.73.10 Umiarsualiviit, sisamanik suliassartalik aamma konto pingaarneq 87.73.11 Atortut umiarsualivinnut tunngasut, marlunnik suliassartalik.

Takussutissiaq 6.12 Aningaasaliissutit atukkallu; Konto pingaarneq 87.73.20-23 (mio. koruuninngorlugu)

Timmisartoqarfiit il.il.	Aningaasal iissutit katillugit	2012-imi sinneruttut	2013-imi atoriaanna at	2013-imi atukkat	2013-imi sinneruttut	Atukkat %-inngorlugu	14-17-imut aningasalii ssutit	Suliassat katillugit
	280,0	7,1	11,7	4,0	7,7	34,2 %	0	17

Najoqqutarisaq: SI-Aningaasaateqarfik pillugu nassuiaat 2013, Nammineq kisitsisaatit

Timmisartoqarfiit ataanni kontut pingaarnerit sisamaupput. Konto pingaarneq 87.73.20 Mittarfiit ilusiinik annertusaanerit, marlunnik suliassartalik, konto pingaarneq 87.73.21 Mittarfeqqarfiit, helistoppit, ataatsimik suliassartalik, konto pingaarneq 87.73.22 GLV – Mittarfiit, 14-nik suliassartalik aamma konto pingaarneq 87.73.23 Mittarfeqqarfiit, sulisunut inissiat, 2013-iip naanerani suliassartaqqanngitsoq.

6.12. Siunertamut konto 87.71 Pisortat suliassaataat, tapiissutit aamma 89.71 Pisortat suliassaataat, taarsigassarsiaritit (innaallagialq, imeq aamma kiassarneq)

Siunertamut kontomi matumani aningaasaliissutit Nukissiorfinnit aqunneqarput, tassani suliaq ataaseq, Erngup nukinganik misissuinerit, konto pingaarnermi immikkoortumi 87.71.35 "Erngup nukinganik misissuinerit" inissisimasoq kisimi pinnani. Suliassami tassani kinguaattooruteqartoqanngilaq.

Takussutissiaq 6.13 Aningaasaliissutit atukkallu, Siunertamut kontut 87.71 aamma 89.71 (bortset fra 87.71.35) (mio. kr.)

Pisortat suliassaataat (NUK)	Aningaasaliissutit katillugit	2012-imi sinneruttut	2013-imi atoriaannaat	2013-imi atukkat	2013-imi sinneruttut	Atukkat %-inngorlugu	14-17-imut aningasaliissutit	Suliassat katillugit
	734,7	51,2	221,2	159,4	61,8	72,1 %	90,0	6

Najoqqutarisaq: SI-Aningaasaateqarfik pillugu nassuiaat 2013, Nammeneq kisitsisaatit

Immikkoortoq 3, illuartitanut tunngasoq aamma ilanngussaq 7, Nukissiorfiit nassuiaataannut tunngasoq takukkit.

6.13. Siunertamut kontut 87.72 Inissiat, tapiissutit aamma 89.72 Inissiat, taarsigassarsiaritit

Siunertamut kontut 87.72-imi kontut pingaarnert 14-iupput, katillugit 60-inik suliassartallit aammalu 89.72-imi kontut pingaarnert marluupput 21-inik suliassartallit.

Takussutissiaq 6.14 Aningaasaliissutit atukkallu, Siunertamut kontut 87.72 aamma 89.72 (mio. kr.)

Inissiat	Aningaasaliissutit katillugit	2012-imi sinneruttut	2013-imi atoriaannaat	2013-imi atukkat	2013-imi sinneruttut	Atukkat %-inngorlugu	14-17-imut aningasaliissutit	Suliassat katillugit
	1.503,6	111,7	350,4	289,4	61,0	86,6 %	668,3	47

Najoqqutarisaq: SI-Aningaasaateqarfik pillugu nassuiaat 2013, Nammeneq kisitsisaatit

7. 2013-imi anguniakkanik naammassinnineq

2010-mut nassuiaatip suliarineqarneranut atatillugu SI-Aningaasaateqarfimmi aamma Namminersorlutik Oqartussat sanaartukkanik suliaqarneranni siunissami anguniagassat tamanut tunngasut arlallit allattorneqarput. Taakkununga ilanngullugu anguniagassat eqikkarlugit saqqummiunneqarput, aammalu anguniakkat ataasiakkaat suliarineqarnerini killiffiit saqqummiunneqarlutik:

Anguniagaq 1. Inissiani aserfallatsaaliuinerup pitsaassusaanik nalunaarsuineq.

2011-mi ukiakkut ataatsimiinnermi "Inissiat pillugit periusissat – Pissusiviusunut nalunaarusiaq – illoqarfiit nunaqarfiillu" suliarineqarpoq. Nalunaarusiani illoqarfiit nunaqarfiillu tamarmik immikkut makku pillugit paasissutissanik assersuunneqarsinnaasunik allattuiffigineqarput: innuttaasut amerlassusii, ukiutigut katitigaaneri, sumiiffimmi inoqutigiit isertitaat, kiisalu inissiat tamarmiusut amerlassusii. Aamma innuttaasut ukiut 20-it ingerlanerini ineriartornerannut takussutissiatut titartagaq ilanngunneqarpoq. Aamma nalunaarusiamut ilanngussani illoqarfinni tamani immikkut ilaqutariinnut arlalinnut inissiarsuit takussutissiorneqarput. Illut tamarmik immikkut aserfallatsaaliugassartaat pisariaqartitsiviusunut sisamanut agguarneqarput;

- Aserfallatsaaliugassat annikitsut (nutaamik illuliornermut akiusut 25 %-ii inorlugit) – inissiaq pitsaasuvoq
- Aserfallatsaaliugassat akunnattumik annertussusillit (nutaamik illuliornermut akiusut 25 – 50 %-ii) – inissiaq ajulaarpoq
- Aserfallatsaaliugassat annertuut (nutaamik illuliornermut akiusut 50 – 75 %-ii) – inissiaq ajorpoq
- Aserfallatsaaliugassat annertoorsuit (nutaamik illuliornermut akiusut >75 %-ii) – inissiaq ajortorujussuvoq

Pissusiviusut pillugit nalunaarusiaq tunngavigalugu "2012-imi ineqarnermut politikki pillugu nassuiaat" saqqummersinneqarpoq. Inatsisartuni isumaqatiginninniinnermi nassuiaat tamarmiusoq tassani tunngavissatut allassimasut tapersorsorluarneqarput. Ineqarnek pillugu nassuiaammi "iluarsagassatut suliit ingerlasarneri" nassuiaatigineqarpoq. Tassani allassimavoq, iluarsaassinissamut aningaasat illut pitsaanerpaat salliutillugit atorineqassasut, aserfallaqqinginnissaasa qulakkeerneqarnissaa anguniarlugu. Tamatumattaq kingunerisaanik aningaasat ikinnerusut atorlugit inissiat amerlanerusut annaanneqarsinnaapput. Assersuutigalugu inissiat pitsaappata, 1 mio. koruunit atorlugit inissiat qulit aserfallatsaaliorneqarnissaat qulakkeerneqarsinnaavoq, kiisalu inissiaq annertuumik aserfallatsaaliortariaqartoq ataasiinnaq 1 mio. koruunit atorlugit iluarsaanneqarsinnaalluni.

"Illoqarfinni nunaqarfinnilu pissusiviusunut nalunaarusiaq" kiisalu "2012-imi ineqarnermut politikki pillugu nassuiaat", aammalu iluarsaassinissamut suliniutit siaruartinneqarnissaannik kissaateqarnerit tunngavigalugit illoqarfinni Tasiilami, Nanortalimmi, Qaqortumi aamma Aasianni illuutit annikitsumik imaluunniit akunnattumik aserfallatsaaliorneqartariaqartut qanoq issusiinik nalunaarsuilluni A/S Inissiaatileqatigiiffik INI aallartippoq.

Anguniagaq 2. Suliat naammassisut naatsorsuutitaanik saqqummiussisarneq.

2013-imi sanaartornermi suliat 72-it naammassineqarput, taamaalillutillu SI-Aningaasaateqarfimmit peerneqarlutik, tamanna 2012-imut naleqqiullugu suliassanik 20-inik ikileriarneruvoq. 2013-imi sanaartornermut naatsorsuutit 77-it Suliffeqarfiup Iluani Kukkunersiuisoqarfimmut tunniunneqarput.

Anguniagaq 3. Pitsaanerusumik pilersaarusiortalernikkut missingersuusiortalernikkullu SI-Aningaasaateqarfimmi Namminersorlutik Oqartussat sanaartugaataanni nutaanik kinguaattooruteqarnissap pinngitsoorniarneqarnissaa.

Sanatitsisunut ilitsersuutip atulersinneqarnissaa siunertarineqarpoq, aammalu AI 2014-imut atatillugu suliassanut kontomik, pilersaarusiassatut siunnersuutinut A-overslaginullu atugassamik pilersitsisoqarpoq, taamaalilluni sanaartornermik suliassanut piviusorsiornerusumik aningaasaliisoqartalissalluni.

Siunnersuut Sanaartorneq pillugu isumasioqatigiinnermi septembarimi ingerlanneqartumi oqallisigineqarpoq, tassanilu tigulluarneqartorujussuulluni.

Anguniagaq 4. Namminersorlutik Oqartussat aamma kommunip akornanni suleqatigiinnermik pitsannguivoq.

Sanaartornermi Namminersorlutik Oqartussat kommunillu akunnerminni attaveqatigiinneranni suleqatigiinnerannilu ajornartorsiortoqartarsimasoq paasineqarpoq. Tamanna tunngavigalugu Ineqarnermut, Attaveqarnermut Angallannermullu Naalakkersuisoq aamma KANUKOKA-mi siulittaasoq 2011-mi suleqatigiissitaliorput, sanaartornermi Namminersorlutik Oqartussat kommunillu akunnerminni suleriaasissaannik nutaamik suliaqartussamik.

Suleqatigiissitap illuatungeriit suleqatigiinnerinik eqaallisaalluni pitsanngorsaallunilu sulinini 2012-imi nangeqqippaa. Suliassanik suliarinnittarnerit pisariillisarneqarnissaat aammalu malitassaqalersinneqarnissaat siunnerfiusunut ilaavoq.

2012-ip ingerlanerani suleqatigiissitap ilaatigut sanaartugassatut kissaatigisat, utertitsinissamik piumasaqaatit sanatitsisullu tunniussisarnerat pillugit suleriaatsit pitsannguiffigai.

Tamatuma saniatigut sammisaq Sanaartorneq pillugu isumasioqatigiinnermi 2014-imi septembarimi ingerlanneqartumi qaqqinneqarpoq, tassani siunnerfigineqarlutik;

- sanaartornermut aningaasaliissutit marlunngorlugit avitat
- suliassaqarfimmut pilersaarutininik suliaqarneq
- Namminersorlutik Oqartussat Kommunillu sanaartornermut aningaasaliinerisa pitsaanerusumik ataqatigiissaarneqarneri

Taamaaliornikkut Namminersorlutik Oqartussat (Kommunillu) siunissami sanaartornermut aningaasaliinissanik pilersaarusiornissamut pitsaanerujussuarmik tunngavissaqalissapput.

Anguniagaq 5. Suliat amerlanerusut kommunerujussuarnut sisamaasunut tunniunneqartalissapput.

Suliassaqarfik 80-89-imut oqaasertaliussaq 4 naapertorlugu sanaartukkanik tunniussisarneq ileqqulereerpoq. Tamanna pingaartumi kontomi pingaarnermi 83.30.12 Utoqqarnut sullissiviit, kontomi pingaarnermi 84.40.10 Kommunini atuariit aamma kontomi pingaarnermi 84.40.17 Meeqqanut inuusuttunullu sullissiviit, atorneqarpoq.

Kontoni pingaarnerni, Namminersorlutik Oqartussat 50 %-inik tapiisarnermik atuiffigisaanni, soorlu kontomi pingaarnermi 83.30.12 Utoqqarnut sullissiviit aamma kontomi pingaarnermi 84.40.17 Meeqqanut inuusuttunullu sullissiviit, sanaartukkanik aningaasaliissutinillu kommuninut tunniussisarneq suleriaatsitut iluatsilluartutut isigineqartariaqarpoq.

Kisiannili kontomi pingaarnermi 84.40.10 Kommunini atuariit, sulianik kommuninut tunniussisarneq assigiinngiaartunik iluatsitsiffiusutut isigineqartariaqarpoq.

Tamatumunnga pissutaasut pingaarnertit marluupput. Siullermik pingaarnertullu meeqqat atuariinik piorsaanissamut/iluarsaassinissamut pilersaarut aningaasat immikkoortinneqartut eqqarsaatigalugit eqqorunnaarsimavoq, aappaattut atuariinni iluarsaassinerit amerlanertigut suliaasarpit anginerusut, aningaasaqarnikkullu sanatitsisumut annaasaqaataasinnaasut. Taamaattumik kommunit ilaat atuariinik amerlanertigut aserfallassimasorujussuarnik iluarsaassinerminni taamatut annaasaqarsinnaanermut aningaasaqarnikkut isumalluutissaqartutut misigisimajunnaarsimapput.

8. 2014-imut anguniakkat

2013-imut Aningaasanut inatsimmi Namminersorlutik Oqartussat 2014-imiit 2017-imut sanaartornermut aningaasaliissuteqartarnerannut tunngatillugu suliniuteqarfissat pingaarnerit tassaapput: inissiat, ilinniartunut inissiat pilersuinerlu. Taakku saniatigut 2013-imut Aningaasanut Inatsimmi sanaartugassanut sillimmatini isumaginninnermi, ilinniartitaanerni ingerlatsiviusuni, meeqqat atuarfiini peqqinnissaqarfimmilu sanaartukkanut immikkoortitsisoqarpoq.

Naalackersuisoqarfiit suliassaqaarfinnut akisussaasuusut suliassaqaarfinnut pilersaarutininik/annertusaanissamut pilersaarutininik suliartoqarnissaanut akisussaasuupput. Maannakkorpiaq suliassaqaarfiit uku iluini suliassaqaarfinnut pilersaarutininik/annertusaanissamut pilersaarutininik peqarpoq:

- Meeqqat atuarfii – Annertusaanissamut / Iluarsaassinissamut pilersaarut
- Ilinniartunut inissiat – Ingerlaavartumik annertusaanissamut pilersaarusiortarneq
- Umiarsualivinnik annertusaanissamut pilersaarut
- Pilersuinermut suliassaqaarfik (Nukissiorfiit ukiunut qulinut pilersaarutaat)

Sanaartugassat siunissami qanoq pilersaarusiortarnissaannut missingersuusiortarnissaannullu aaqqissuusseqqittoqarnissaa pilersaarutigineqarpoq. Taassuma AI2015-imi atulersinneqarsimanissaa naatsorsuutigineqarpoq.

Taamatut sanaartornermi suliani pilersaarusiortarnermik missingersuusiortarnermillu aaqqissuusseqqinnissamik siunertaqarnermut siullermik pingaartumillu suliassaqaarfik 80-89-imut oqaasertaliusseq nr. 3-p malinneqarnissaa pequtaavoq. Tamatuma saniatigut aaqqissuusseqqinnermi suliassat ingerlanneqarsinnaanissaat, aammalu suliani amerlasuuni suliap atasinnaassusiani siusippallaakkut aningaasaliissutinik piviusorsiorpallaanngitsunik atugassiiarnermi maannamut pisartutut, aningaasaliissutinik qaangiinerit pissutigalugit suliat unittannginnissaat ilanngullugu qulakkeerneqassaaq.

AI2015-imi suliassaqaarfinnut ataasiakkaanut pilersaarusiortoqarnissaa pillugu naalackersuisoqarfiit ataasiakkaat Aningaasaqarnermut Naalackersuisoqarfimmit pisussaaffilerneqarput. Taakku sanaartugassanut pilersaarutininik, aningaasaqarnermut inatsimmi atuutsinneqalersinnaasunik imaqtussaassapput.

Suliassaqaarfinnut pilersaarutit taakku suliassaqaarfinni periusissanut akuerisanut, suliassaqaarfinni ataasiakkaani Naalackersuisunit akuerineqarsimasunut tapertaassapput. Tassalu suliassaqaarfinni ataasiakkaani sanaartornissamut sinaakkusiussat aammalu suliassaqaarfinni ataasiakkaani pingaarnersiuilluni tulleriaarinerit eqqarsaatigalugit.

Sanaartugassanut pilersaarutit siunertamut kontomi imaluunniit kontomi pingaarnermi ukiumoortumik aningaasaliissutini sanaartugassanut sinaakkusiussat agguarnerinik imaqtarput. Tamatuma saniatigut suliassaqaarfimmi immikkoortinneqartunik aningaasaliiffiqanngitsumi annertusaanissamut pilersaarummik pingaarnersiuiffiusumik imaqtussaapput.

Annertusaanissamut pilersaarutit taakku AI-mi suliassaqaqarfinnut piler•aarutitut siusinnerusunut naleqqiullutik annertuunik nikingassuteqaqsinnaapput, suliassamut ataatsimut aningaasanik aalajangersimasunik amerlassusilinnik immikkoortitsisoqaqsimasussaangimmat, tassungali taarsiullugu siunertamut kontomi imaluunniit kontomi pingaarnermi sanaartornermut aningaasaliissutit ataatsimoortut tunngavigalugit ingerlatsisoqartussaalluni.

Siunissami AI-mi annertusaanissamut pilersaarutini taamaallaat suliassaqaqarfinmi ataatsimi sanaartugassat pingaarnersiorlugit allattorsimaffiat, kiisalu suliassanut ataasiakkaanut aningaasat atugassangortinneqartut allassimasassapput.

Tamanna pissutigalugu AI-mi suliassanut ataasiakkaanut aningaasat qanoq amerlatigisut immikkoortinneqarsimanersut takuneqaqsinnaajunnaartussaavoq, maannamut pisarnertut Aningaasanut Inatsimmi kontomut pingaarnermut 80-89-imut oqaasertaliussaq nr. 3 naapertorlugu suliassamut siunnersuummik aamma B-overslagimik pissarsisoqaqsimatinnagu, suliassamut aningaasanik aalajangersimasunik amerlassusilinnik immikkoortitsisoqartarunnaartussaammat. Suliassat suut "sullumiinnersut" aammalu taakku qanoq tulleriaarlugit sularineqarnissaat naatsorsuutigineqarnersoq atuarneqaqsinnaassaaq. Suliassap tamarmiusup aningaasaqaqarnerata tamakkerluni ilisimaneqalernissaa sioqqullugu suliassanut aningaasaliisoqartarsimanera akuttunngitsumik akimmisaartitsisarpaq, taamaattoqartarneralu Aningaasaqaqarnermut Akileraartarnermullu Ataatsimiititaliamit isornartorsiorneqangaatsiartarpaq.

Sanaartugassanut aningaasaliissutinit taamaallaat AI-mi suliassami ataatsimi sanaartornermut akigititassanit 3-5%-it misaanniittut atugassangortinneqartassapput. Tamatuma kingorna suliami aningaasaqaqarnerup paasinarsinerani aningaasaliissutit sinneri immikkoortinneqartassapput atugassangortinneqartassallutillu. Taamaalluni suliassap aalajangersimalernerani aammalu Aningaasaqaqarnermut Akileraartarnermullu Ataatsimiititaliamit akuerineqarnerani suliassaq AI-mi ukiunilu tulliuuttuni allassimalissaaq. Suliat naammassinerini suliassaqaqarfinmi annertusaanissamut pilersaarummi tulleriaarinerit naapertorlugit suliassat nutaat aallartinneqaqsinnaalissapput. Sanaartugassanut aningaasaliissutinit aningaasanik atugassangortitsisoqartassammat.

Tassalu Aningaasaqaqarnermut Akileraartarnermullu Ataatsimiititaliap suliassanut siunnersuutit A-overslagillu malillugit aningaasanik immikkoortitsereernerisa atugassangortitsereernerisalu kingorna suliassani ataasiakkaani sanaartornermut akiusut aatsaat AI-mi takuneqaqsinnaalissapput.

Taamaattumik suliat inaarutaasumik akuerisat taakkulu missingersuutitaat taamaallaat SI-Aningaasaateqaqarfinmi takuneqaqsinnaammata, Namminersorlutik Oqartussani sanaartugassanut aningaasaliissutit agguarneqartarnerat eqqortumik takussutissiorniarlugu suliassaqaqarfinni, nunami sumiiffinni, kommunini sulianiluunniit ataasiakkaani sanaartornermut aningaasaliissutit qanoq isikkoqarnerisut takuniarlugu, siunissami tamatumunnga taarsiullugu ukiumoortumik SI-Aningaasaateqaqarfinmut nassuiaat atorneqartalissaaq.

8.1. Namminersorlutik Oqartussat sanaartornerini anguniakkat ataatsimut isigalugit

Sanaartornermik aqutsinermi tamarmiusumi anguniagassat ukuussasut Naalakkersuisunit nassuiarneqarput.

- Pitsaanerusemik pilersaarusiortalernikkut missingersuusiortalernikkullu Namminersorlutik Oqartussat SI-Aningaasaateqarfimmi sanaartugassaataanni kinguaattoorutissat nutaat pinngitsoortinneqarnissaat.
- Sanaartornermut naatsorsuutiniq saqqummiussisarnerup nukittorsaavigineqarnerata ingerlaqqinnissaa, taamaalillunilu SI-Aningaasaateqarfimmi suliat ikilisinneqarnissaat.
- Namminersorlutik Oqartussat aamma Kommunit akornanni suleqatigiinnerup pitsanngortinneqarnissaa.

Ilanngussaq 1

Suliassat naammasseriikkat

Konto pingaameq	Sumi	Suli.	Sullissap saaguutaa	Anngasaali Tamakkerluq.	2012-mi kinguartoornut	AI 2013	IA 2013	2013-mi atukkat	2013-mut atukkat katillugit	Atukkat anngasaali salisutit %-ii	Anngasaali salisutit	2013-mut kinguartoornut	Anngasaali salisutit 2014-10-17
011120	060	10018	Inatsisuttut Ombudsmaniata allaffeqarfia	7.578.000	-1.719.311		-1.719.311	0	9.297.311	122,7%	-1.719.311	-1.719.311	0
011120	060	31027	B-2046 allannortiternera nutarsarneralu	1.200.000	1.140.000		1.140.000	0	60.000	5,0%	1.140.000	1.140.000	0
813673	082	18303	Ungas. kiass. aq. iluarsaaruun., Kangerlussuaq	8.763.000	-115.105		-115.105	0	8.878.105	101,3%	-115.105	-115.105	0
822401	060	90020	IT-nutaq	27.531.000	244		244	0	27.530.756	100,0%	244	244	0
833013	060	40031	Innarluutlimumt immikkoortortaq, misiligutitut sut	5.120.000	190		190	0	5.119.810	100,0%	190	190	0
833013	060	40048	B-2049-up meeqanut angerlar.allannortinera	1.500.000	62.319		62.319	0	1.437.681	95,8%	62.319	62.319	0
833013	996	40039	Pilersaarusiorneq Qaqortoq, Nuuk & Sisimiut	100.000	22.162		22.162	0	77.838	77,8%	22.162	22.162	0
844009	080	51006	Sanaartornermik ilinniartik, Sisimiut	46.833.257	-4.192		-4.192	0	46.837.449	100,0%	-4.192	-4.192	0
844010	095	50120	Atuarfiup nutarternera, Iginiaarfik	7.881.000	1.218.811	-1.219.000	-189	0	7.881.189	100,0%	-189	-189	0
844010	152	50103	Atuarfiup allannortiternera allilerneralu, Qaarsut	5.800.000	58.171		58.171	0	5.741.829	99,0%	58.171	58.171	0
844010	153	50096	Ikerasanni atuarfiup all./iluars.	10.896.000	151		151	0	10.895.849	100,0%	151	151	0
844010	165	50097	Tasusami atuarfiup (Upv.) all./iluars.	10.890.000	-68.309		-68.309	0	10.958.309	100,6%	-68.309	-68.309	0
844012	060	52027	Nuummi GU-p allilerneru	13.752.000	-30		-30	0	13.752.030	100,0%	-30	-30	0
844015	020	52028	Ilinniartut inaat, Qaqortoq	21.411.000	3.821		3.821	0	21.407.179	100,0%	3.821	3.821	0
844015	996	52041	Ilinniartut inaat, pilersaarusiorneq	2.625.000	7.414		7.414	0	2.617.586	99,7%	7.414	7.414	0
844501	060	58039	Nuusuarumi oqaluffik, Nuuk	100.000	25.037		25.037	0	74.963	75,0%	25.037	25.037	0
877137	090	97099	MG 1 aamma 2 taasemeri	1.000.000	0		0	0	1.000.000	100,0%	0	0	0
877208	999	31018	Aningaasaleeqimneq, 2005	12.997.000	466		466	0	12.996.534	100,0%	466	466	0
877208	999	31019	Aningaasaleeqimneq, 2006	13.687.000	-814		-814	0	13.687.814	100,0%	-814	-814	0
877208	999	31020	Aningaasaleeqimneq, 2007	21.173.000	-273		-273	0	21.173.273	100,0%	-273	-273	0
877211	060	32213	Inissat 90, Nuuk	64.985.000	340		340	0	64.984.660	100,0%	340	340	0
877211	160	32654	Utoqanumt inissiat, iltu affarleriilik, Upernavik	3.548.000	15		15	0	3.547.985	100,0%	15	15	0
877211	180	32754	Iniss. 1-2, Ujaqq., imm. 5, Ammassalik	10.086.000	-265		-265	0	10.086.265	100,0%	-265	-265	0
877211	180	32755	Iniss. 1-2, Ujaqq., imm. 6, Ammassalik	18.117.000	-366		-366	0	18.117.366	100,0%	-366	-366	0
877213	020	31007	Iluarsaaneq B-753, B-754 aamma B-793	14.389.000	18		18	0	14.388.982	100,0%	18	18	0
877213	050	31009	Iluarsaaneq B-604, B-605 aamma B-745	1.057.000	-154		-154	0	1.057.154	100,0%	-154	-154	0
877213	060	97601	Nutarterineq, B-1389, Nuuk	20.793.000	-71.410		-71.410	0	20.864.410	100,3%	-71.410	-71.410	0
877213	080	97602	Iluarsaaneq B839, B840 aamma B965	48.898.000	-36.321		-36.321	0	48.934.321	100,1%	-36.321	-36.321	0
877213	996	97115	Iluars. suliaas. annikinn. ass., Sumiiffit assigiinnig	34.520.000	176		176	0	34.519.824	100,0%	176	176	0
877213	996	97146	Iluarsaarusiorneq, sumiiffit assigiinnig, 2005	8.600.000	0		0	0	8.600.000	100,0%	0	0	0
877213	996	97147	Iluarsaarusiorneq, sumiiffit assigiinnig, 2006	14.198.000	-64.708		-64.708	0	14.262.708	100,5%	-64.708	-64.708	0
877213	996	97148	Iluarsaarusiorneq, sumiiffit assigiinnig, 2007	12.999.100	-23.295		-23.295	0	13.022.395	100,2%	-23.295	-23.295	0
877214	996	38008	Misileraalumi sanaartomeq, sumiiffit assigiinnig	1.500.000	20.060		20.060	0	1.479.940	98,7%	20.060	20.060	0
877216	996	35101	Nunaqarfinni inissianut pilersaanut	8.102.000	0		0	0	8.102.000	100,0%	0	0	0
877216	999	35906	Sullissanut ataasiakkaanut innikkoortitigaannig	8.209.000	0		0	0	8.209.000	100,0%	0	0	0
877217	999	36001	Nammineq illuualit, BSU	252.600	0		0	0	252.600	100,0%	0	0	0
877218	999	39001	Kommunit illullissaataat	22.244.191	0		0	0	22.244.191	100,0%	0	0	0
877221	030	32074	Inissiat 8, Narsaq	7.604.000	0		0	0	7.604.000	100,0%	0	0	0
877222	996	35012	Nunaqarf. isortium.inissialiornermi pilers., nunaqarf	22.140.000	-78		-78	0	22.140.078	100,0%	-78	-78	0
877222	996	35013	Nunaqarf. isortium.inissialiornermi pilers., nunaqarf	39.502.000	305		305	0	39.501.695	100,0%	305	305	0
877222	998	35014	Nunaqarf. isortium.inissialiornermi pilers., nunaqarf	38.746.000	-63		-63	0	38.746.063	100,0%	-63	-63	0
877222	998	35015	Nunaqarf. isortium.inissialiornermi pilers., nunaqarf	48.317.000	443		443	0	48.316.557	100,0%	443	443	0
877222	998	35016	Nunaqarf. isortium.inissialiornermi pilers., nunaqarf	64.179.631	186		186	0	64.179.445	100,0%	186	186	0
877223	996	37052	Boligstøtte, iluarsaass. tapiiss., sumiiffit assigiinnig	1.000.000	0		0	0	1.000.000	100,0%	0	0	0
877223	996	37105	Boligstøtte, iluarsaass. tapiiss., sumiiffit assigiinnig	1.500.000	0		0	0	1.500.000	100,0%	0	0	0
877322	060	25902	Qallap nutarternera, Nuuk	3.750.000	28.003		28.003	0	3.721.997	99,3%	28.003	28.003	0
877322	082	25022	Isuannaallisaanermi ungalut, Kangerlussuaq	6.744.000	-87		-87	0	6.744.087	100,0%	-87	-87	0
877322	082	25027	Mittarfup qallersomera, Kangerlussuaq	1.150.000	66.054		66.054	0	1.083.946	94,3%	66.054	66.054	0
877322	082	25030	Taarsersuinerit, Kangerlussuaq	8.176.401	-5.865		-5.865	0	8.182.266	100,1%	-5.865	-5.865	0
877322	082	25037	Ataatsimeersuarfiup nuumnera	4.000.000	-65.154		-65.154	0	4.065.154	101,6%	-65.154	-65.154	0

877322	082	25080	Innaal. Pilersui. Allangort.	21.000.000	-6.774	0	-6.774	0	21.006.774	100,0%	-6.774	-6.774	0
877322	082	25901	Attaveqaatit nulartererit, Kangerlussuaq	500.000	60.025	0	60.025	0	439.975	88,0%	60.025	60.025	0
877322	160	32062	Inissat, Upernavik	3.000.000	-419	0	-419	0	3.000.419	100,0%	-419	-419	0
877322	184	25028	Isuamaallisaanermi killiliussaaq, Kulusuk	17.000.000	-5.482.623	0	-5.482.623	0	22.482.623	132,3%	-5.482.623	-5.482.623	0
877322	184	25159	Terminalbygningip allilermeqarnera, Kulusuk	3.800.000	87.109	0	87.109	0	3.712.891	97,7%	87.109	87.109	0
877322	184	25162	Taarsersuinerit, Kulusuk	8.630.000	-63.179	0	-63.179	0	8.693.179	100,7%	-63.179	-63.179	0
877322	184	97706	Mittarfik/illup saava, Kulusuk	9.700.000	5.454.887	0	5.454.887	0	4.245.113	43,8%	5.454.887	5.454.887	0
877322	196	25160	Taarsersuinerit, Nerlerit Ilaat, Itoqqortoormiit	1.500.000	-3.471	0	-3.471	0	1.503.471	100,2%	-3.471	-3.471	0
877322	999	24047	Angallatit imaani annanniutit, Sumiiffiit assigiinnit	1.918.000	-3.326	0	-3.326	0	1.921.326	100,2%	-3.326	-3.326	0
877323	170	25117	Sulisunut inissat, Qaanaaq	6.986.000	-295	0	-295	0	6.986.295	100,0%	-295	-295	0
897140	050	16005	Innaallagissiorffitaassaaq, Paamiut	2.000.000	13	0	13	0	1.999.987	100,0%	13	13	0
897140	050	16232	Paamiuni dieselitortumik	57.000.000	0	0	0	0	57.000.000	100,0%	0	0	0
897140	080	15002	Erngup nuking. Nukiss. Sisimut, illoqarfiit	479.020.000	22.755	0	22.755	0	478.997.245	100,0%	22.755	22.755	0
897140	170	99004	Innaallagissiorfik nutaaq/allilerera, Qaanaaq	10.853.000	-596.901	0	-596.901	0	11.449.901	105,5%	-596.901	-596.901	0
897140	996	17032	Nukissiorfiit 2010-mi atoriarpaat	197.900.000	25.900.000	0	25.900.000	0	172.000.000	86,9%	25.900.000	25.900.000	0
897140	996	17768	Nukissiorfiit 2012-mi atoriarpaat	150.000.000	30.000.000	0	30.000.000	0	120.000.000	80,0%	30.000.000	30.000.000	0
897140	999	99404	INI-p kiassateqarfiinik tigusineq	5.300.000	3.585	0	3.585	0	5.296.415	99,9%	3.585	3.585	0
897141	996	28026	Nukissiorfiinut taarsigassiarfiitit nutagissaane	15.000.000	11.000.000	0	11.000.000	0	4.000.000	26,7%	11.000.000	11.000.000	0
897221	996	37045	Inissialfortiernermut tapiissuteqartameq, taasiqas	7.017.329	0	0	0	0	7.017.329	100,0%	0	0	0
897221	996	37107	Inissialfortiernermut tapiissuteqartameq, taasiqas	3.000.000	0	0	0	0	3.000.000	100,0%	0	0	0
897221	996	37110	Inissialfortiernermut tapiissuteqartameq, taasiqas	2.300.000	0	0	0	0	2.300.000	100,0%	0	0	0
		72		1.799.929.508	66.850.612	-1.219.000	65.631.612	0	1.734.297.896	103,78%	65.631.612	65.631.612	0

Ilanngussaq 2

Kontomi pingaarnermi suliassanut tamanut takussutissiaq

Kenno pingaarneq	Samit Sullit	Aningaassali, Tamakkilerlugit	Sullasap taagut	2012-mi kinguartoornut	2013 - mut aningaassaliiss., Sinneri	2013 - mut atakkut	2013 - mut kinguartoornut	2013-inut katillugit atakkut	Aukkat aningaas-salissaatut % -ii	Aningaassaliiss., sumit	2013-mut kinguartoornut	Aninga-salissaatut 2014 10 17
01.101.4	060	3.379.000		-75.450	-75.450	0	0	3.454.450	102%	-75.450	-75.450	0
01.101.4	060	3.000.000		3.000.000	3.000.000	0	0	3.000.000	0%	3.000.000	3.000.000	0
01.101.4	060	6.379.000		-75.450	3.000.000	0	0	3.454.450	0%	3.000.000	3.000.000	0
01.101.4	060	6.379.000		-75.450	3.000.000	0	0	3.454.450	0%	3.000.000	3.000.000	0
75.862.0	996	316.000		-400	-400	0	0	316.400	100%	-400	-400	0
75.862.0	1	316.000		-400	-400	0	0	316.400	100%	-400	-400	0
75.862.1	999	17.461.000		0	0	0	0	17.461.000	100%	0	0	0
75.862.1	124	293.000		-500	-500	0	0	293.500	100%	-500	-500	0
75.862.1	143	489		489	489	0	0	356.511	100%	489	489	0
75.862.1	996	500.000		0	0	0	0	500.000	100%	0	0	0
75.862.1	140	24.127		24.127	24.127	0	0	375.873	94%	24.127	24.127	0
75.862.1	5	19.011.000		24.116	24.116	0	0	18.986.884	100%	24.116	24.116	0
81.100.2	060	4.950.000		2.377.156	2.377.156	0	2.377.156	4.477.791	90%	472.209	472.209	0
81.100.2	060	4.950.000		2.377.156	2.377.156	0	2.377.156	4.477.791	90%	472.209	472.209	0
81.200.2	060	3.600.000		1.085.961	1.085.961	0	1.085.961	2.514.039	70%	1.085.961	1.085.961	0
81.200.2	060	3.600.000		1.085.961	1.085.961	0	1.085.961	2.514.039	70%	1.085.961	1.085.961	0
82.200.2	060	20.742.000		5.417.119	7.744.000	13.161.119	2.145.058	11.016.061	35%	13.516.061	11.016.061	2.500.000
82.200.2	1	20.742.000		5.417.119	7.744.000	13.161.119	2.145.058	11.016.061	35%	13.516.061	11.016.061	2.500.000
83.301.2	150	14.266.000		0	0	0	0	14.266.000	100%	0	0	0
83.301.2	110	25.700.000		380	380	0	0	25.699.620	100%	380	380	0
83.301.2	060	9.500.000		0	9.500.000	0	0	9.500.000	0%	9.500.000	9.500.000	0
83.301.2	020	21.500.000		6.845.170	12.645.170	7.477.214	5.167.956	9.082.044	42%	12.417.956	5.167.956	7.250.000
83.301.2	120	7.500.000		7.500.000	7.500.000	0	0	7.500.000	100%	0	0	0
83.301.2	100	10.400.000		5.200.000	5.200.000	10.400.000	0	10.400.000	100%	0	0	0
83.301.2	170	4.000.000		0	4.000.000	0	0	4.000.000	100%	0	0	0
83.301.2	080	1.000.000		1.000.000	5.000.000	474.612	4.525.388	474.612	6%	7.525.388	4.525.388	3.000.000
83.301.2	8	800.866.000		20.545.550	24.500.000	45.045.550	25.851.826	19.193.724	71%	29.443.724	19.193.724	10.250.000
83.301.3	020	32.125.000		-52.198	0	-52.198	0	32.177.198	100%	-52.198	-52.198	0
83.301.3	996	5.974.904		96	96	0	0	5.974.904	100%	96	96	0
83.301.3	060	5.750.000		-27.216	-27.216	0	-27.216	5.777.216	100%	-27.216	-27.216	0
83.301.3	150	5.200.000		152.283	152.283	47.623	104.660	5.195.340	98%	104.660	104.660	0
83.301.3	120	6.300.000		-106.109	-106.109	6.300.000	0	6.300.000	102%	-106.109	-106.109	0
83.301.3	070	4.300.000		202.651	202.651	13.185	189.466	4.110.534	96%	189.466	189.466	0
83.301.3	020	6.850.000		255.340	255.340	107.493	147.847	6.702.153	98%	147.847	147.847	0
83.301.3	060	2.097.000		5.644.754	4.669.000	769.009	206.744	1.890.256	90%	206.744	206.744	0
83.301.3	020	150.000		66.750	66.750	0	66.750	66.750	56%	66.750	66.750	0
83.301.3	996	17.000.000		8.500.000	8.500.000	5.176.000	11.824.000	5.176.000	30%	11.824.000	11.824.000	0
83.301.3	996	9.250.000		9.250.000	9.250.000	0	0	9.250.000	0%	9.250.000	9.250.000	0
83.301.3	080	11.469.000		0	11.469.000	0	0	11.469.000	0%	11.469.000	11.469.000	0
83.301.3	080	106.466.000		14.636.351	24.550.000	39.186.351	6.113.310	33.073.041	69%	33.073.041	33.073.041	0
84.400.9	51010	53.500.000		2.198.504	2.198.504	282.718	1.915.786	51.386.214	96%	1.915.786	1.915.786	0
84.400.9	090	2.800.000		-206.022	-206.022	0	-206.022	3.006.022	107%	-206.022	-206.022	0
84.400.9	190	2.800.000		-99.474	-99.474	0	-99.474	2.899.474	104%	-99.474	-99.474	0
84.400.9	030	63.400.000		30.772.790	30.772.790	15.802.566	14.970.224	48.429.776	76%	14.970.224	14.970.224	0
84.400.9	060	0		-21.638	-21.638	0	-21.638	21.638	0%	-21.638	-21.638	0
84.400.9	5	122.500.000		32.644.160	32.644.160	16.085.285	16.558.875	105.941.125	86%	16.558.875	16.558.875	0
84.400.9	020	115.700.000		4.289.126	14.100.000	22.694.381	-12.883.707	112.183.707	9%	3.516.293	-12.883.707	16.400.000
84.400.9	120	67.523.810		-82.103	-82.103	0	-82.103	67.605.913	100%	-82.103	-82.103	0
84.400.9	167	41.800.000		238.071	238.071	313.425	41.875.354	41.875.354	100%	-75.354	-75.354	0
84.400.9	162	17.950.000		2.546.400	2.546.400	163.030	2.383.370	15.566.630	87%	2.383.370	2.383.370	0
84.400.9	060	105.800.000		0	0	0	0	105.800.000	100%	0	0	0
84.400.9	163	18.150.000		1.715.605	1.715.605	107.461	1.608.144	16.541.856	91%	1.608.144	1.608.144	0
84.400.9	096	15.500.000		67.534	67.534	89.500	-21.966	15.521.966	101%	-21.966	-21.966	0
84.400.9	071	12.530.000		-66.928	-66.928	0	-66.928	12.596.928	100%	-66.928	-66.928	0
84.400.9	010	53.000.000		478.114	478.114	478.114	478.114	52.521.886	99%	478.114	478.114	0
84.400.9	080	96.000.000		42.515.392	29.700.000	72.215.392	23.386.640	72.613.360	76%	23.386.640	23.386.640	0
84.400.9	030	67.950.000		2.912.840	2.912.840	623.161	31.289.679	1.960.321	3%	65.989.679	31.289.679	34.700.000
84.400.9	083	1.000.000		0	1.000.000	0	0	1.000.000	0%	1.000.000	1.000.000	0
84.400.9	123	4.800.000		-363.130	-363.130	0	-363.130	5.163.130	105%	-363.130	-363.130	0
84.400.9	166	9.800.000		1.651.474	1.651.474	60.307	8.208.833	8.208.833	84%	1.591.167	1.591.167	0
84.400.9	120	11.000.000		38.355.593	38.355.593	593	8.644.407	8.644.407	100%	593	593	0
84.400.9	096	700.000		700.000	700.000	0	700.000	700.000	0%	700.000	700.000	0
84.400.9	161	13.700.000		2.762.300	2.762.300	21.688	2.740.612	10.959.388	80%	2.740.612	2.740.612	0
84.400.9	080	26.000.000		16.948.367	16.948.367	846.039	16.102.327	9.897.673	38%	16.102.327	16.102.327	0
84.400.9	120	132.855.000		57.855.000	57.855.000	1.165.773	56.689.227	1.165.773	1%	131.689.227	56.689.227	75.000.000
84.400.9	060	500.000		500.000	500.000	0	500.000	500.000	0%	500.000	500.000	0
84.401.0	20	809.903.810		105.390.402	94.500.000	199.890.402	74.913.716	124.976.686	69%	251.076.686	124.976.686	126.100.000
84.401.0	060	500.000		487.500	487.500	0	487.500	12.500	3%	487.500	487.500	0
84.401.0	120	23.726.000		1.074.959	1.074.959	879.850	23.725.041	23.725.041	100%	959	959	0
84.401.0	060	74.200.000		2.573.490	2.573.490	3.787.830	72.506.360	72.506.360	98%	1.693.640	1.693.640	0
84.401.0	200	52.061		32.140.971	29.950.000	62.090.671	58.302.842	68.407.159	9%	68.402.842	58.302.842	10.100.000
84.401.0	020	14.000.000		8.312.660	8.312.660	7.062.930	1.249.730	12.750.270	91%	1.249.730	1.249.730	0
84.401.0	070	1.000.000		1.000.000	1.000.000	0	1.000.000	1.000.000	0%	1.000.000	1.000.000	0
84.401.2	020	188.676.000		44.589.281	29.876.000	74.465.281	11.730.610	62.734.670	61%	72.834.670	62.734.670	10.100.000

Keno pingaarneq	Samit	Suli	Aningaasali, Tamakkerlugit	2012 mi kinguartoornit	2013 - mut aningaasali, sinneri	2013 - mut atukkat	2013 - mut kinguartoornit	2013 - mut katillugit kinguartoornit	Anukkat aningaasali sinneri % -ii	Aningaasali, sinneri	2013 - mut kinguartoornit	Aningaasali sinneri	2014-1017
844013	060	55003	Ilnmarfik, Nuk	194.422.000	-1.028.550	0	-1.028.550	195.450.550	101%	-1.028.550	-1.028.550	-1.028.550	0
844014	996	54003	Ibrigaasnik arsaattarfiliornernut pilersaarstorne	1.000.000	910.080	0	910.080	92.440	9%	907.560	907.560	907.560	0
844015	060	52029	Ilnniartut inaat, Nuk	1.000.000	-16.252	0	-16.252	1.016.252	102%	-16.252	-16.252	-16.252	0
844016	100	52030	Ilnniartut inaat, Aasiaat	24.300.000	18.928	0	18.928	24.281.072	100%	18.928	18.928	18.928	0
844017	010	52031	Ilnniartut inissianik pioresunik allangortieri	3.415.000	2.821	0	2.821	3.412.179	100%	2.821	2.821	2.821	0
844018	090	52032	Ilnniartut inaat, Iniss., Kungaaqsiaq	4.700.000	1.464	0	1.464	4.698.536	100%	1.464	1.464	1.464	0
844019	150	52033	Ilnniartut inissianik iluuss., Uumamaaq	4.700.000	8.967	0	8.967	4.691.033	98%	8.967	8.967	8.967	0
844020	170	52034	Ilnniartut inissiat 26-t, Upernavik	16.470.000	3.572	0	3.572	16.466.428	100%	3.572	3.572	3.572	0
844021	180	52035	Ilnniartut inissiat 26-t, Qaanaq	14.500.000	-69.553	0	-69.553	14.569.553	102%	-69.553	-69.553	-69.553	0
844022	190	52036	Ilnniartut inissiat 26-t, iluussarminertu	14.500.000	4.904	0	4.904	14.500.096	100%	4.904	4.904	4.904	0
844023	190	52037	Ilnniartut inissiat 26-t, iluussarminertu	3.550.000	0	0	0	3.550.000	100%	0	0	0	0
844024	060	52040	Nuummi Kajaal, inermik apokisikaant tunngasoq	0	-118.037	0	-118.037	118.037	0%	-118.037	-118.037	-118.037	0
844025	120	52044	Angiaat, Ilnniartut inaat, Ilulissat	875.000	30.455	0	30.455	844.545	97%	30.455	30.455	30.455	0
844026	020	52045	Ilnniartut inissianik iluussarminertu, Ilulissat	39.000.000	14.029.258	0	14.029.258	36.970.742	95%	14.029.258	14.029.258	14.029.258	0
844027	060	52046	Ilnniartut inissianik iluussarminertu, Qeqq., 2009-2011	41.500.000	267.394	0	267.394	41.232.606	99%	267.394	267.394	267.394	0
844028	080	52047	Ilnniartut inissianik iluussarminertu, Sis., 2009-2011	199.680	-163.000	0	-163.000	19.036.781	100%	19.036.781	19.036.781	19.036.781	0
844029	100	52048	Ilnniartut inissianik iluussarminertu, Aasiaat, 2009	46.800.000	2.322.925	0	2.322.925	44.477.075	97%	2.322.925	2.322.925	2.322.925	0
844030	120	52049	Ilnniartut inissianik iluussarminertu, Ilul., 2009-201	60.739.000	-17.660	0	-17.660	60.800.528	100%	-17.660	-17.660	-17.660	0
844031	060	52050	Ilnniartut inissiat 06-t, Nuk	70.200.000	37.656	0	37.656	70.195.449	100%	37.656	37.656	37.656	0
844032	096	52057	Ilnniartut inissianik iluussarminertu, 2012	0	-5.650.000	0	-5.650.000	0	0%	0	0	0	0
844033	010	52060	Nanortalinnit atuartut angertarsimiffiat	28.744.000	10.744.000	0	10.744.000	18.000.000	57%	10.744.000	10.744.000	10.744.000	0
844034	080	52063	Sisianiit GU kolegiiat 42-ut	43.400.000	7.546.961	0	7.546.961	42.853.039	97%	7.546.961	7.546.961	7.546.961	0
844035	080	52064	Sisianiit GU kolegiiat 150-ink nitallik	46.500.000	38.900.217	0	38.900.217	27.878.068	76%	38.900.217	38.900.217	38.900.217	0
844036	100	52065	GU kolegiiat 2-3-meq 2x50 vareser, Aasiaat	90.000.000	27.923.714	0	27.923.714	49.139.565	82%	27.923.714	27.923.714	27.923.714	0
844037	096	52069	Elevipen-it, kollegiat illoq, atuartut missisuf.	2.500.000	984.965	0	984.965	342.431	74%	984.965	984.965	984.965	0
844038	060	52066	Inissianik 14-ink kolegiiatut pisineq, Nuk	28.400.000	2.094.170	0	2.094.170	28.400.830	100%	2.094.170	2.094.170	2.094.170	0
844039	020	52070	Qaqortum kollegiat inermik apokisikaantut	32.000.000	-147.926	0	-147.926	32.147.926	0%	-147.926	-147.926	-147.926	0
844040	150	52071	Ummanuunni atuartut 50-t inissiat	18.959.441	-3.000.000	0	-3.000.000	12.560.347	89%	-3.000.000	-3.000.000	-3.000.000	0
844041	180	52072	Tasilianni atuartut 27-it inissiat nartarneat	7.000.000	4.472.800	0	4.472.800	2.870.281	77%	4.472.800	4.472.800	4.472.800	0
844042	020	52076	Ilnniartut 8-t inissianik pisineq, Qaqortoq	4.150.000	170.375	0	170.375	3.979.625	96%	170.375	170.375	170.375	0
844043	060	52077	Ilnniartut inissianik iluussarminertu, Nuk 1	50.160.000	49.905.350	0	49.905.350	635.542	2%	49.905.350	49.905.350	49.905.350	0
844044	29		683.571.000	175.757.175	37.687.000	213.444.175	113.658.922	99.785.254	85%	99.785.254	99.785.254	99.785.254	0
844045	060	56003	KNR nutaaq	1.000.000	1.000.000	0	1.000.000	0	0%	1.000.000	1.000.000	1.000.000	0
844046	060	56003	KNR nutaaq	1.000.000	1.000.000	0	1.000.000	0	0%	1.000.000	1.000.000	1.000.000	0
844017	092	41044	Paasigimittarfup iluussarminertu, Atu	1.555.000	113.378	0	113.378	1.441.622	93%	113.378	113.378	113.378	0
844501	072	58040	Oqaluffup nutarnera, Napaasoq	2.100.000	463	0	463	2.099.537	100%	463	463	463	0
844502	096	58041	Oqaluffup nutarnera, Itoqqortoornit	500.000	331.755	-17.500	314.255	150.745	30%	331.755	331.755	331.755	0
844503	018	58043	All. Paani oqaluffup nappaqqinniqarnera	2.000.000	204.216	0	204.216	2.177.888	101%	204.216	204.216	204.216	0
844504	100	58045	Oqaluffik, Aasiaat	800.000	246.186	0	246.186	553.814	69%	246.186	246.186	246.186	0
844505	166	58046	Nappaqqinniq, Nuussuarni oqaluffik	0	-1.085.506	0	-1.085.506	1.085.506	0%	-1.085.506	-1.085.506	-1.085.506	0
845001	163	45029	Illu sulivik, Aapllattoq	5.400.000	-502.887	200.288	-302.887	5.903.175	109%	-502.887	-502.887	-502.887	0
845002	163	45029	Illu sulivik, Aapllattoq	3.500.000	13.117	0	13.117	3.486.883	100%	13.117	13.117	13.117	0
845003	996	13050	NUKA, Aort. frontalinnik iluuss., i.l.l., Sum. ass.	15.000.000	-216.000	0	-216.000	15.216.000	101%	-216.000	-216.000	-216.000	0
845004	060	46015	DIN-imi ilut uigusa pingajuat, Nuk	35.400.000	1.361.418	-133.490	1.494.908	33.905.092	96%	1.494.908	1.494.908	1.494.908	0
845005	060	46017	Nappaqqinniq akimittarfik, Nuk	66.900.000	1.801.826	1.418.936	3.219.762	66.517.110	99%	3.219.762	3.219.762	3.219.762	0
845006	060	47031	DIN-imi iluussarminertu, Nappaqqinniqarnera	14.150.000	6.308.546	12.071.159	13.458.546	12.762.613	90%	13.458.546	13.458.546	13.458.546	0
845007	096	47032	DIN-imi iluussarminertu, Nappaqqinniqarnera	53.428.000	-7.582.600	11.715.530	-19.298.130	72.726.130	136%	-19.298.130	-19.298.130	-19.298.130	0
845008	010	47033	Atuarfanni kigituliferik, Nunortak	6.500.000	5.022	0	5.022	6.494.978	100%	5.022	5.022	5.022	0
845009	110	47034	Elevatori nutaaq, Qasiqiangut	2.000.000	428.966	154.208	428.966	1.725.242	86%	428.966	428.966	428.966	0
845010	120	47035	Iluussarminertu, Nappaqqinniqarnera	800.000	-62.619	0	-62.619	862.619	108%	-62.619	-62.619	-62.619	0
845011	096	47036	Qaqortoq nutarnera, Itoqqortoornit	6.000.000	-39.735	27.132	-12.603	6.012.637	101%	-39.735	-39.735	-39.735	0
845012	110	47037	Kigituliferik, Aasiaat	1.900.000	53.905	39.025	53.905	1.900.000	100%	53.905	53.905	53.905	0
845013	060	48012	Kigituliferik, Qaqortoq	6.000.000	5.890.000	172.413	5.890.000	282.413	5%	5.890.000	5.890.000	5.890.000	0
845014	996	29105	Eqqakkanik tigooraavik, Ilulissat	204.878.000	13.826.639	31.300.241	209.766.639	215.201.601	105%	13.826.639	13.826.639	13.826.639	0
845015	996	29105	Eqqakkanik tigooraavik, Ilulissat	79.150.000	8.350.000	29.042	26.080.000	26.020.958	0%	8.350.000	8.350.000	8.350.000	0
845016	060	29022	Aqutsinnornernut tapissuut, Nuk	21.800.000	0	0	0	21.800.000	100%	0	0	0	0
845017	996	73006	Ukior tullimassami missisuarneq, 2012	500.000	336.304	0	336.304	163.696	33%	336.304	336.304	336.304	0
845018	996	73007	Ukior tullimassami missisuarneq, 2013	500.000	500.000	78.737	500.000	78.737	16%	500.000	500.000	500.000	0
845019	996	23003	Inarluutinnit isarissannik missisuarneqarnerut tunngasumut	2.000.000	336.304	78.737	336.304	242.433	24%	336.304	336.304	336.304	0
845020	996	23004	Assarussineq pilli, Isumaluqutissisuaq - nisis	25.000.000	4.095.507	11.103.038	5.000.000	12.007.531	48%	4.095.507	4.095.507	4.095.507	0
845021	996	29106	Vestnorden Foresigt 2030 - Nunaqarfiit sunissaanut takorluukkat** pilersinneqarissa	0	-482.384	0	-482.384	482.384	0%	-482.384	-482.384	-482.384	0

Keno pungarqeq	Samit	Suli	Sulassap taagutaa	Aningaassali Tumakkat	2012 mi kinguaroortut	2013 - mut aningaassali	Aningaassali Sinneri	2013 - mut atukkat	2013-imut kinguaroortut	2013-imut katillugit atukkat	Aukkat aningaassali saliinut %-ii	Aningaassali sumit	2013-mut kinguaroortut	Aningaassali sumit	2013-mut kinguaroortut
877003	1			0	-482.384	0	-482.384	0	-482.384	0	0%	-482.384	-482.384	0	0
877135	996	23001	Qorbororsuarmit emug nukiss. Mississueqarmerit	9.000.000	-77.001	0	-77.001	0	-77.001	9.077.001	101%	-77.001	-77.001	0	0
877135	1			9.000.000	-77.001	0	-77.001	0	-77.001	9.077.001	101%	-77.001	-77.001	0	0
877208	999	31021	Aningassalveeqqimnet, 2008	27.909.000	4.150.383	0	4.150.383	1.341.105	2.809.278	25.099.722	90%	2.809.278	2.809.278	0	0
877208	1			27.909.000	4.150.383	0	4.150.383	1.341.105	2.809.278	25.099.722	90%	2.809.278	2.809.278	0	0
877210	060	30003	Sulisorsuarit inissiat, Nunk	11.605.000	624	0	624	624	624	11.604.376	100%	624	624	0	0
877210	060	30005	2008-mi Nuummi sulissuarit inissiat	3.000.000	1.552.111	0	1.552.111	1.447.889	1.552.111	1.447.889	48%	1.552.111	1.552.111	0	0
877210	060	30012	Naaakkersatsuarit inissiat	13.000.000	7.998.194	0	7.998.194	7.275.044	7.275.044	7.275.044	44%	7.275.044	7.275.044	0	0
877210	3			8.590.000	709.987	0	709.987	7.880.101	7.880.101	8.827.778	68%	8.827.778	8.827.778	0	0
877211	010	32003	Inissiat 12-4. innm. 3. Nanortalik	8.590.000	709.987	0	709.987	7.880.101	7.880.101	7.880.101	92%	709.987	709.987	0	0
877211	120	97015	Iluarsaasneq B500 amma B700	20.590.000	50.105	-50.000	105	4.336.134	24.926.029	24.926.029	121%	4.336.029	-4.336.029	0	0
877213	010	97085	Iluarsaasneq B294 amma B295, Nanortalik	9.454.000	894.878	-894.000	878	0	878	9.453.122	100%	878	878	0	0
877213	996	97149	Iluarsaasneq, sumifit assignigisut, 2008	14.580.000	57.709	0	57.709	14.492.291	14.492.291	14.492.291	100%	57.709	57.709	0	0
877213	996	97151	Iluarsaasneq, sumifit assignigisut, 2009	19.400.000	13.871.826	0	13.871.826	2.310.533	11.561.293	7.838.707	40%	11.561.293	11.561.293	0	0
877213	996	97151	Iluarsaasneq, sumifit assignigisut, 2010	19.400.000	3.276.878	0	3.276.878	14.634	3.262.244	7.377.56	18%	3.262.244	3.262.244	0	0
877213	060	97157	Nuummi ilut eragisat	11.100.000	1.312.465	0	1.312.465	585.191	727.273	10.372.727	93%	727.273	727.273	0	0
877213	996	97699	Nutarretineq	48.689.000	116	0	116	48.688.884	48.688.884	48.688.884	100%	116	116	0	0
877213	7			127.783.100	19.463.976	-944.000	18.519.976	7.246.492	11.273.484	116.509.516	91%	11.273.484	11.273.484	0	0
877215	060	34217	Inissiat 10, Kassoq	5.250.000	41.971	0	41.971	41.970	1	5.249.999	100%	1	1	0	0
877215	999	34901	Suliasat innakkooortemequngisut	268.382	117	0	117	0	268.265	268.265	100%	117	117	0	0
877215	2			5.518.382	42.087	0	42.087	41.970	117	5.518.265	100%	117	117	0	0
877217	999	36002	Nuummeq ilualliat, BSU	90.163.660	7.326	0	7.326	0	7.326	90.156.333	100%	7.326	7.326	0	0
877217	996	32066	Tapersissuutit, komm.attartort.sanaat., sumifit assignigisut., 2006	22.168.340	802.100	0	802.100	7.326	7.326	90.156.333	100%	7.326	7.326	0	0
877221	996	32067	Tapersissuutit, komm.attartort.sanaat., sumifit assignigisut., 2007	10.349.707	0	0	0	0	802.100	21.366.240	96%	802.100	802.100	0	0
877221	996	32068	Tapersissuutit, komm.attartort.sanaat., sumifit assignigisut., 2008	5.693.720	11.006.420	0	11.006.420	8.164.518	8.164.518	36.573.582	82%	8.164.518	8.164.518	0	0
877221	996	32090	Tapersissuutit, komm.attartort.sanaat., sumifit assignigisut., 2009	69.800.000	-1.556.135	0	-1.556.135	3.825.020	-1.556.135	41.512.320	86%	7.181.400	7.181.400	0	0
877221	996	32110	Tapersissuutit, komm.attartort.sanaat., sumifit assignigisut., 2010	187.400.160	18.416.904	0	18.416.904	3.825.020	18.416.904	172.808.276	92%	14.591.884	14.591.884	0	0
877222	998	35017	Nunaqarf. isorhin. inissiatiornermi pilers., nunaqarf. lamal. 2008	37.189.557	-114	0	-114	-520.728	-520.842	37.710.399	101%	-520.842	-520.842	0	0
877222	998	35018	Nunaqarf. isorhin. inissiatiornermi pilers., nunaqarf. lamal. 2009	20.000.000	2.740.832	0	2.740.832	5.435	2.735.397	17.264.603	86%	2.735.397	2.735.397	0	0
877222	998	35019	Nunaqarf. isorhin. inissiatiornermi pilers., nunaqarf. lamal. 2010	11.000.000	-239.299	0	-239.299	-520.728	10.718.572	281.428	97%	281.428	281.428	0	0
877222	996	37050	Boigsotteq. iluarsaas. tapiss., sumifit assignigisut, 2006	68.189.557	2.501.418	0	2.501.418	5.435	2.495.983	65.693.574	96%	2.495.983	2.495.983	0	0
877223	996	37051	Boigsotteq. iluarsaas. tapiss., sumifit assignigisut, 2007	10.349.707	0	0	0	0	0	10.349.707	100%	0	0	0	0
877223	996	37108	Boigsotteq. iluarsaas. tapiss., sumifit assignigisut, 2010	2.300.000	907.200	0	907.200	0	907.200	492.800	35%	907.200	907.200	0	0
877223	996	37117	Boigsotteq. iluarsaas. tapiss., sumifit assignigisut, 2013	38.107.500	907.200	0	907.200	1.985.318	314.682	1.985.318	86%	314.682	314.682	0	0
877223	4			18.076.500	907.200	0	907.200	1.985.318	1.221.881	16.854.619	93%	1.221.881	1.221.881	0	0
877224	060	92001	Tuujup Nup kommuniarut nutart, tunnunneqarnera	38.100.000	3.197.640	0	3.197.640	3.197.640	3.197.640	34.902.360	92%	3.197.640	3.197.640	0	0
877224	1			38.100.000	3.197.640	0	3.197.640	3.197.640	3.197.640	34.902.360	92%	3.197.640	3.197.640	0	0
877225	060	92002	Blok Q. R. amma S-p igiliserart namminersortullu samuaroortititut	12.932.000	1.025.986	0	1.025.986	75.931	950.055	11.981.945	93%	950.055	950.055	0	0
877225	050	92003	Inissiaasaruk ingerisermeq, Paamut	18.784.000	8.014.222	0	8.014.222	14.500	7.999.722	2.784.278	15%	15.999.722	7.999.722	8.000.000	0
877225	2			3.425.000	9.040.208	0	9.040.208	90.431	8.949.778	14.766.222	47%	16.949.778	8.949.778	8.000.000	0
877310	060	23005	Uniaarsalvik containersorsuussaq nutaaq	3.425.000	0	0	0	0	0	3.425.000	100%	0	0	0	0
877310	996	24061	Uniaarsalvikinnik isumaallisaneq	4.469.000	422.707	0	422.707	1.027.293	422.707	1.027.293	71%	422.707	422.707	0	0
877310	999	24106	Uniaarsalvikinnik mississueqarmerit	2.308.000	517	0	517	0	517	2.307.483	100%	517	517	0	0
877310	050	24107	Allanikkooortititut ulartitruup iluarsaamequmissaa, Paamut	5.564.000	613	0	613	0	613	5.563.387	100%	613	613	0	0
877310	4			12.747.000	423.837	0	423.837	0	423.837	12.323.163	97%	423.837	423.837	0	0
877311	080	24110	Suliasap taagutaa	2.069.000	917	0	917	0	917	2.068.083	100%	917	917	0	0
877311	060	28027	Samaarffissigassaneq, Vestervig	4.400.000	192.109	0	192.109	0	192.109	2.207.891	92%	192.109	192.109	0	0
877311	2			4.469.000	193.026	0	193.026	0	193.026	193.026	96%	193.026	193.026	0	0
877320	050	25174	Paamut Mitraarfut	164.833.974	1.270.139	0	1.270.139	274.872	995.267	163.838.707	99%	995.267	995.267	0	0
877320	020	25184	Qasertumit sulissalinnu mitarfik	1.300.000	490.944	0	490.944	290.991	1.100.047	1.100.047	85%	1.100.047	1.100.047	0	0
877321	996	25062	Atort ass., pilersaarsorneq, Illoqarf. assignigimng.	166.133.974	1.761.083	0	1.761.083	565.862	1.195.220	164.938.754	99%	1.195.220	1.195.220	0	0
877321	1			1.008.000	774	0	774	0	774	1.007.226	100%	774	774	0	0
877322	033	16009	Moonooruk naasineq, imaallegisiorfik, Narsarsuaq	7.237.000	63.263	-63.000	263	0	263	7.236.737	100%	263	263	0	0
877322	082	20039	Inoaq. pilersaarsuarit inissiatigut atutshenera, Kangerlussuaq	6.000.000	230.032	0	230.032	3.555	226.477	5.735.523	96%	226.477	226.477	0	0
877322	033	24939	Taattarf. nutarretineq, Narsarsuaq	5.709.000	585	0	585	0	585	5.708.415	100%	585	585	0	0
877322	120	25024	Mittrafik, Ilulissat	906.000	435	0	435	0	435	905.565	100%	435	435	0	0
877322	033	25026	Mittarfup nutarsarna, Narsarsuaq	44.000.000	-2.663.997	3.000.000	336.003	4.345	331.658	43.668.342	99%	331.658	331.658	0	0
877322	999	25038	Radoyfr. iluarsaasineq	1.300.000	-85.068	0	-85.068	-10.352	-74.716	1.374.716	106%	-74.716	-74.716	0	0
877322	120	25158	Mittarfimmik iluarsaasineq, Ilulissat	2.000.000	485.997	0	485.997	0	485.997	1.514.003	76%	485.997	485.997	0	0
877322	082	25180	Allangortiterneq, Kangerlussuaq	1.155.000	145.395	-145.000	395	0	395	1.154.605	100%	395	395	0	0
877322	196	25181	Mittrafik, Nerlerit Inaat	4.086.000	13.595	0	13.595	0	13.595	4.086.405	100%	13.595	13.595	0	0
877322	082	25182	Kangerlussuarmi terminalip ilulaaq allinermerit tunngasumut	25.357.000	1.015.018	0	1.015.018	350.000	665.018	24.691.982	97%	665.018	665.018	0	0
877322	082	25185	Kangerlussuarmi mitarfup qalersuuaq	2.0											

Keno pangarnerq	Samii	Suli	Sulussap taagutaa	Aningaasali Tamakkerlugit	2012 mi kinguartoortit	2013 - mut aningaasaliiss.	Aningaasali Sinneri	2013 - mut atukkat	2013-inut kinguartoortit	2013-inut katillugit atukkat	Aukkat aningaasaliissut %-ii	Aningaasaliiss. sumit	2013-mut kinguartoortit	Aningaasaliissut 2014-10-17
877501	1			53.800.000	0	0	0	0	0	53.800.000	100%	0	0	0
877502	996	74022	Dundis-ime avatangiisut iluuseqarnerq	0	61.338.215	-25.000.000	36.338.215	19.409.504	16.928.711	-16.928.711	0%	16.928.711	16.928.711	0
877502	1			0	61.338.215	-25.000.000	36.338.215	19.409.504	16.928.711	-16.928.711	0%	16.928.711	16.928.711	0
897140	120	15003	Engup nuking, Nukiss. Ilulissat, illoqarf	569.000.000	4.000.000	100.000.000	104.000.000	94.000.000	10.000.000	559.000.000	98%	10.000.000	10.000.000	0
897140	070	16011	Kraftvarmeværk-nuk nutaanik	36.700.000	17.659.723	0	17.659.723	0	17.659.723	19.040.277	52%	17.659.723	17.659.723	0
897140	996	17769	Nukissarfitt 2013-ini aorniarpaat	50.000.000	0	50.000.000	50.000.000	50.000.000	0	50.000.000	100%	0	0	0
897140	996	17772	Inernik suktaarfitt	45.000.000	15.000.000	0	15.000.000	0	15.000.000	0	0%	45.000.000	15.000.000	30.000.000
897140	4			700.700.000	36.659.723	150.000.000	186.659.723	144.000.000	42.659.723	628.040.277	90%	72.659.723	42.659.723	30.000.000
897141	996	28028	Nukissorfittut taarsigassarfittit nunagssaneq, 2013	10.000.000	0	10.000.000	10.000.000	6.500.000	3.500.000	6.500.000	65%	3.500.000	3.500.000	0
897141	060	28029	Qinnorpumit immikkut ittumik nunagssaneq	114.000.000	14.500.000	10.000.000	24.500.000	8.900.000	15.600.000	38.400.000	34%	75.600.000	15.600.000	60.000.000
897141	2			124.000.000	14.500.000	20.000.000	34.500.000	15.400.000	19.100.000	44.900.000	36%	79.100.000	19.100.000	60.000.000
897212	996	31028	Qumnik equgaasinasuk iluuseqarnerq	16.000.000	8.103.797	0	8.103.797	7.057.437	1.046.360	14.953.640	93%	1.046.360	1.046.360	0
897212	060	34510	Inissiat 300-t, Nuuk	336.300.000	-29.148.200	98.000.000	68.851.800	72.256.600	-3.404.800	294.704.800	88%	41.595.200	-3.404.800	45.000.000
897212	060	34513	Nuummit imardittumit inissiat 96-it	134.000.000	-40.331.816	36.500.000	-3.831.816	16.593.069	-20.424.885	98.924.885	74%	35.075.115	-20.424.885	55.500.000
897212	060	34514	Blok P-mut isarterneq	28.000.000	6.586.394	2.000.000	8.586.394	7.445.590	1.140.804	26.859.196	96%	1.140.804	1.140.804	0
897212	060	34515	Blok P-mut taarsitullugu sanaartorneq	8.000.000	1.850.644	0	1.850.644	20.460	1.830.184	6.169.816	77%	1.830.184	1.830.184	0
897212	996	34517	Illoqarfittit illut	290.200.000	4.890.975	46.000.000	50.890.975	75.499.829	-24.608.854	124.808.854	43%	165.391.146	-24.608.854	190.000.000
897212	060	34518	Radiofjaldit, nutaanik sanaartorneq	67.700.000	20.181.515	13.500.000	33.681.515	33.398.023	283.492	67.416.508	100%	283.492	283.492	0
897212	060	34519	Prisisiani inissiat 84-it, Nuuk	99.700.000	17.945.409	0	17.945.409	13.156.275	4.789.134	94.910.866	95%	4.789.134	4.789.134	0
897212	070	34521	Mannium inissiat uoqparmut uhharsakkat 16-it	9.000.000	2.600.000	0	2.600.000	2.563.000	37.000	8.963.000	100%	37.000	37.000	0
897212	060	34522	Prisisiani inissiat, sanaartorfissaq 8	110.600.000	8.311.304	9.000.000	17.311.304	24.551.951	-7.240.647	28.040.647	25%	82.559.353	-7.240.647	89.800.000
897212	060	34525	Inissiat 28-it Sarfaarsumit	39.500.000	-2.499.584	19.500.000	17.000.416	13.860.470	3.139.946	36.360.054	92%	3.139.946	3.139.946	0
897212	060	34526	Sarfaarsumit inissiat 16-it	25.000.000	6.768.619	0	6.768.619	132.809	6.635.810	18.364.190	73%	6.635.810	6.635.810	0
897212	996	34527	Naturerinerit isarterneq ilu assigimigisut	327.300.000	36.872.748	10.300.000	47.172.748	6.204.506	40.968.242	6.331.758	2%	320.968.242	40.968.242	280.000.000
897212	060	34528	Anisitaarsumut inissieqparfik, Nuuk	2.500.000	0	2.500.000	2.500.000	2.000.604	2.299.397	200.604	8%	2.299.397	2.299.397	0
897212	998	36101	Nuusarfitt isorluunullu, 2011	15.000.000	2.220.770	0	2.220.770	1.769.552	451.219	14.548.781	97%	451.219	451.219	0
897212	15			1.508.800.000	44.352.574	237.300.000	281.652.574	274.710.174	6.942.400	841.557.600	56%	667.242.400	6.942.400	660.300.000
897221	996	37044	Inissialortiernermut tappisuteqarnerq, taarsigassarfittit, 2005	10.000.000	0	0	0	0	0	10.000.000	100%	0	0	0
897221	999	99011	Bolgsette, iluarsimmikk aserfall taarsigass., illoqarf.ass., 2002	22.017.404	0	0	0	0	0	22.017.404	100%	0	0	0
897221	2			32.017.404	0	0	0	0	0	32.017.404	100%	0	0	0
200				5.979.262.447	65989758,9	641.441.000	1.301.332.759	767.289.533	534.043.226	4.469.869.221	75%	1.509.393.226	534.043.226	975.560.000

Ilanngussaq 3

Suliassat suussusii malillugit agguakkat

Keno punguarit	Sanni	Sullit	Sullasaq taaguita	Aningaasali, Tamaqqerit	2012-mi kinguaroorutit	2013 - mut aningaasaliiss.	Aningaasali, Sinneri	2013 - mut atukkaat	2013-mut kinguaroorutit	2013-imit katillugit atukkaat	Aukkaat aningaas- saliissuit %-ii	Aningaasaliiss, sinneri	2013-mut kinguaroorutit	Aninga- saliissuit 2014-1017
011014	060	10019	Inaatsiaarsaqarfup allilerneqarnera	3.379.000	-75.450	0	-75.450	0	-75.450	3.454.450	102%	-75.450	-75.450	0
811002	060	10045	Bygning B, B-1507-ip iluarsarnera nutartererulu	4.950.000	2.377.156	0	2.377.156	1.904.947	472.209	4.477.791	90%	472.209	472.209	0
811014	060	10053	Inaatsiaru ataasimitarfita allilerneqarissamut sillinnait	3.000.000	0	3.000.000	3.000.000	0	3.000.000	0	0%	0	3.000.000	0
855010	096	13050	NILKA, Afort, freontalinnik iluars. i.i.l., Sum. ass.	15.000.000	-216.000	0	-216.000	0	-216.000	15.216.000	101%	-216.000	-216.000	0
897140	120	15003	Erngup nuking, Nukiss. Ilullissat, illoqarf	569.000.000	4.000.000	100.000.000	104.000.000	94.000.000	10.000.000	559.000.000	98%	10.000.000	10.000.000	0
897140	070	16011	Kraftvarmerk-inik nutaanik	36.700.000	17.659.723	0	17.659.723	0	17.659.723	19.040.277	52%	17.659.723	17.659.723	0
897140	096	17769	Nukissiorfitt 2013-imi atoriarnerpaat	50.000.000	0	50.000.000	50.000.000	50.000.000	0	50.000.000	100%	0	0	0
897140	096	17772	Inernik sukutaarfitt	45.000.000	15.000.000	0	15.000.000	0	15.000.000	0	0%	45.000.000	15.000.000	30.000.000
877322	082	20039	Innaal, pilersunerup inatsisigut atuisilerera, Kangerlussuaq	6.000.000	230.032	0	230.032	3.555	226.477	5.773.523	96%	226.477	226.477	0
877322	080	23003	Innaarlutitinnit isartissamik misissueqarnermut tungasumut	2.069.000	0	0	0	0	0	2.068.083	100%	0	0	0
877322	080	24110	Sullasaq taaguita	2.069.000	917	0	917	0	917	2.068.083	100%	917	917	0
877322	033	24939	Talitrarfik, nutarterineq, Narsarsuaq	5.709.000	585	0	585	0	585	5.708.415	100%	585	585	0
877322	033	25026	Mittarfup nutarsarnera, Narsarsuaq	44.000.000	2.663.997	3.000.000	336.003	4.345	331.658	43.668.342	99%	331.658	331.658	0
877321	096	25062	Atortut ass., pilersarisierineq, Illoqarf, assiginnig.	1.008.000	774	0	774	0	774	1.007.226	100%	774	774	0
877322	120	25158	Mittarfimnik iluarsaasineq, Ilullissat	2.000.000	485.997	0	485.997	0	485.997	1.514.003	76%	485.997	485.997	0
877320	050	25174	Paamut Mitarfiaat	164.833.974	1.270.139	0	1.270.139	274.872	995.267	163.838.707	99%	995.267	995.267	0
877322	082	25180	Allangortitinerneq, Kangerlussuaq	1.155.000	145.395	-145.000	395	0	395	1.154.605	100%	395	395	0
877322	196	25181	Mittarfik, Nerlerit Thaat	4.086.000	13.595	-14.000	-405	0	-405	4.086.405	100%	-405	-405	0
877322	082	25182	Kangerlussuaq terminalip ilhutaamik allilernermut tungasumut	25.357.000	1.015.018	0	1.015.018	350.000	665.018	24.691.982	97%	665.018	665.018	0
877320	020	25184	Qaqortumi sullusaalinnik mittarfik	1.300.000	490.944	0	490.944	290.991	199.953	1.100.047	85%	199.953	199.953	0
877322	082	25185	Kangerlussuaq mittarfup qallersuaa	2.000.000	111.182	0	111.182	46.092	1.953.908	46.092	98%	46.092	46.092	0
877322	080	25186	Qupurnik eqorneqarsimasamik salinneq, Sierniut	1.800.000	0	1.800.000	1.800.000	1.709.807	90.193	1.709.807	95%	90.193	90.193	0
877311	060	28027	Sanaortifissagaasineq, Vestervig	2.400.000	192.109	0	192.109	0	192.109	2.207.891	92%	192.109	192.109	0
897141	096	28028	Nukissiorfitt taarsagaarsartitit nutagissaasineq, 2013	10.000.000	0	10.000.000	10.000.000	6.500.000	3.500.000	6.500.000	65%	3.500.000	3.500.000	0
897141	060	28029	Qingorputi innikkut itumik nutagissaasineq	14.500.000	8.350.000	17.700.000	26.050.000	8.900.000	15.600.000	38.400.000	34%	75.600.000	15.600.000	60.000.000
897088	096	29105	Eqakkank tigoraavik, Ilullissat	79.150.000	8.350.000	17.700.000	26.050.000	29.042	26.020.958	29.042	0%	79.120.958	26.020.958	53.100.000
877210	060	30003	Sulisoriarut inssiit, Nuuk	11.605.000	624	0	624	0	624	11.604.376	100%	624	624	0
877210	060	30005	2008-mi Nuammii sulissamut inssiit	3.000.000	1.552.111	0	1.552.111	0	1.552.111	1.447.889	48%	1.552.111	1.552.111	0
877210	060	30012	Naalakkersusumut inssiit	13.000.000	7.398.194	0	7.398.194	123.150	7.275.044	5.724.956	44%	7.275.044	7.275.044	0
897208	996	31021	Aningaasaleqqineq, 2008	27.099.000	4.150.383	0	4.150.383	1.341.105	2.809.278	25.099.722	90%	2.809.278	2.809.278	0
897212	096	31028	Qupurnik eqorneqarsimasuk iluarsaasineq	16.000.000	8.103.797	0	8.103.797	7.057.437	1.046.360	14.953.640	93%	1.046.360	1.046.360	0
897211	010	32003	Inssiit 12-4, innm. 3, Nanortalik	8.590.000	709.987	0	709.987	0	709.987	7.880.013	92%	709.987	709.987	0
897212	060	34510	Inssiit 3004- Nuuk	336.300.000	-29.148.200	0	0	72.256.600	-3.404.800	294.704.800	88%	41.595.200	-3.404.800	45.000.000
897212	060	34513	Nuammii imarlutinnit inssiit 96-it	134.000.000	-40.331.816	0	-38.818.16	16.593.069	-20.424.885	98.924.885	74%	35.075.115	-20.424.885	55.500.000
897212	060	34514	Blok P-mik isarterneq	28.000.000	6.586.394	2.000.000	8.586.394	7.445.590	1.140.804	26.859.196	96%	1.140.804	1.140.804	0
897212	060	34515	Blok P-mut taarsilluglu sanaartorneq	8.000.000	1.850.644	0	1.850.644	20.460	1.830.184	6.169.816	77%	1.830.184	1.830.184	0
897212	096	34516	Illoqarfimik ilut	290.200.000	4.890.975	46.000.000	50.890.975	75.499.829	-24.608.854	124.808.854	43%	165.391.146	-24.608.854	190.000.000
897212	060	34517	Radiofaldet, nutaanik sanaartorneq	67.700.000	20.181.515	13.500.000	33.681.515	33.398.023	283.492	67.416.508	100%	283.492	283.492	0
897212	060	34519	Fisisiani inssiit 84-it, Nuuk	99.700.000	17.945.409	0	17.945.409	13.156.275	4.789.134	94.910.866	95%	4.789.134	4.789.134	0
897212	070	34521	Muammium inssiit uoqumut ularsaakkt 16-it	9.000.000	2.600.000	0	2.600.000	2.363.000	37.000	8.963.000	100%	37.000	37.000	0
897212	060	34522	Præisiani inssiit, sanaartorfissaq 8	110.600.000	8.311.304	9.000.000	17.311.304	24.551.951	-7.240.647	28.940.647	25%	82.559.353	-7.240.647	89.800.000
897212	060	34525	Inssiit 28-it Sarfarsuamut	39.500.000	-2.499.584	19.500.000	17.000.416	13.860.470	3.139.946	36.360.054	92%	3.139.946	3.139.946	0
897212	060	34526	Sarfarsuamut inssiit 16-it	25.000.000	6.768.619	0	6.768.619	132.800	6.635.810	18.364.190	73%	6.635.810	6.635.810	0
897212	096	34527	Nutarterineq, isarterineq, assiginnigisut	327.300.000	36.872.748	10.300.000	47.172.748	6.204.506	40.968.242	6.331.758	2%	320.968.242	40.968.242	280.000.000
897212	060	34528	Autsiautsimamut innsseqqiarfik, Nuuk	2.500.000	0	2.500.000	2.500.000	200.604	2.299.397	200.604	8%	2.299.397	2.299.397	0
877215	999	34901	Sullisaat Innakkooortineqarissigut	268.382	117	0	117	0	117	268.265	100%	117	117	0
897212	998	36101	Nuqqarfit isorluuvailu, 2011	15.000.000	2.220.770	0	2.220.770	1.769.552	14.548.781	32.177.198	97%	451.219	451.219	0
833013	020	40027	Ivaraq nutaaq Ivaraqtoqqullu allangortinnera	32.125.000	-52.198	0	-52.198	0	-52.198	32.177.198	100%	-52.198	-52.198	0
833013	096	40032	Iluarsaasaaqqat assiginnigisut Ummamaamilu illusineq	5.975.000	96	0	96	0	96	5.974.904	100%	96	96	0
833013	060	40033	Aiap allangortinnera allilererulu, Nuuk	5.750.000	-27.216	0	-27.216	0	-27.216	5.777.216	100%	-27.216	-27.216	0
833013	150	40036	BRU-mi iluqarinnut lavarsaavik, Ummamaaq	5.300.000	152.283	0	152.283	47.623	104.660	5.195.340	98%	104.660	104.660	0
833013	120	40038	Allang/luarsaas, Sarllugit, Ilullissat	6.200.000	-106.109	0	-106.109	0	-106.109	6.306.109	102%	-106.109	-106.109	0
833013	070	40041	Innaarlutinnit innakkooortuq, Maanisoq	4.300.000	202.651	0	202.651	13.185	189.466	4.110.534	96%	189.466	189.466	0
833013	020	40044	Autsimut inssiit, Qaqortoq	2.553.400	0	0	0	107.493	2.553.400	147.847	98%	107.493	147.847	0
866001	060	40045	Innaarlutinnit pigimaannarsaaqqarfik, Nuuk	2.097.000	5.644.754	-4.669.000	975.754	769.009	206.744	1.890.256	90%	206.744	206.744	0
833013	020	40046	Nuqqarissat uqerfarsimasamik pilers.	15.000.000	66.750	0	66.750	0	66.750	83.250	56%	66.750	66.750	0
833013	996	40047	Innaarsuaq 16-25-llu abarna, ukku, sungsissannaaric, angrarsinnaffimnik pilers.	17.000.000	8.500.000	8.500.000	17.000.000	5.176.000	11.824.000	5.176.000	30%	11.824.000	11.824.000	0
833013	996	40052	Assiginnigisut Nuna tamak paqqi, 2013	9.250.000	0	9.250.000	9.250.000	0	9.250.000	0	0%	9.250.000	9.250.000	0
833013	080	40054	Nuna tamakkeri, imarlut, sungusarfik, Sisimut	11.469.000	0	11.469.000	11.469.000	0	11.469.000	0	0%	11.469.000	11.469.000	0
866001	060	46015	DIN-imi ilut uiguisa pinguaq, Nuuk	35.400.000	1.361.418	0	1.361.418	-133.490	33.905.092	33.905.092	96%	1.494.908	1.494.908	0
866001	060	46017	Napparsissamut akumittarfik, Nuuk	66.900.000	1.801.826	0	1.801.826	66.517.110	382.890	66.517.110	99%	382.890	382.890	0
866001	060	47031	D8-mi allitlineq - anivaasatqarinnit aini.	53.428.000	-7.582.600	0	-7.582.600	11.715.530	-19.298.130	72.726.130	136%	-19.298.130	-19.298.130	

Keno pingaarlet	Samii	Sulii	Suliasaap taagutaa	Aningaasali- Tamakkerluq.	2012 mi kinguaroortuit	2013 - mut aningaasaliiss.	Aningaasali- Sinneri	2013 - mut atukkat	2013-inuit kinguaroortuit	2013-inuit katilligut atukkat	Aukkat aningaasaliissut %-ii	Aningaasaliiss- sumit	2013-mut kinguaroortuit	Aningaasaliissut 2014/10/17
844010	006	50005	Nuqoruuat summi atuarfiup all iluars.	15.500.000	67.534	0	67.534	89.500	-21.966	15.521.966	100%	-21.966	-21.966	0
844010	071	50102	Atuarfiup allingortuonera allilerarala, Atammik	12.500.000	-66.928	0	-66.928	0	-66.928	12.596.928	101%	-66.928	-66.928	0
844010	010	50107	Atuarfiup iluars./Allanng. - Nuonortak	56.000.000	478.114	0	478.114	48.828.751	478.114	52.521.886	99%	478.114	478.114	0
844010	080	50108	Iluars./Allanng. Ming. atuarfiu, Sisimut	93.000.000	42.515.392	29.700.000	72.215.392	62.316.1	23.386.640	72.613.360	76%	23.386.640	31.289.679	34.700.000
844010	030	50110	Narsami atuarfik	67.950.000	2.912.840	29.000.000	31.912.840	0	1.000.000	1.960.321	3%	65.989.679	1.000.000	0
844010	083	50111	Atuarfiup nutarternera, Surfangaqut	1.000.000	0	1.000.000	0	0	0	0	0%	1.000.000	0	0
844010	123	50114	Atuarfiup nutarternera, Suqeq	4.800.000	-363.130	0	-363.130	60.307	-363.130	5.163.130	108%	-363.130	-363.130	0
844010	166	50115	Atuarfiup nutarternera, Nuussuaq	9.800.000	1.651.474	0	1.651.474	0	1.591.167	8.208.833	84%	1.591.167	1.591.167	0
844010	120	50121	Mathias Storchiup Atuarfia, Iluissat	8.645.000	38.355.593	-38.355.000	593	0	593	8.644.407	100%	593	593	0
844010	996	50123	Atuarfiit assignig. Nuiaat nutartikkallu, 2013	13.700.000	2.762.300	0	700.000	21.688	700.000	0	0%	700.000	700.000	0
844010	161	50126	Atuarfiup all./mutar. Upv. Kujallat	26.000.000	16.948.367	0	16.948.367	846.039	16.102.327	10.959.388	80%	2.740.612	7.000.000	0
844010	080	50128	Nalunng. Atuarfia, iluars./Allanng./...Sisini	132.855.000	57.855.000	57.855.000	57.855.000	1.165.773	56.689.227	9.897.673	38%	16.102.327	16.102.327	0
844010	120	50131	Iluissami atuarfik nutaqeq	500.000	0	500.000	0	0	0	1.165.773	1%	131.689.227	56.689.227	75.000.000
844010	060	50134	Atuarfik ASK-ip nutarternera, Nuuk	35.500.000	2.198.504	0	500.000	282.718	2.198.504	51.584.214	96%	1.915.786	500.000	0
844009	080	51010	Entrepreneurit aatsissarsiornermulla ilumiarfik	2.800.000	-206.022	0	-206.022	0	1.915.786	3.006.022	107%	1.915.786	1.915.786	0
844009	090	51011	Kangasasianni Piarersarfimmi inuit auartissivimut tungasasut	2.800.000	-206.022	0	-206.022	0	-206.022	3.006.022	107%	-206.022	-206.022	0
844009	190	51012	Init ilumiartissivit, Itoqqortoornit	2.800.000	-99.474	0	-99.474	0	2.899.474	2.899.474	104%	-99.474	-99.474	0
844009	030	51013	INULL-ip allinequssaa, Narsaq	63.400.000	30.772.790	0	30.772.790	15.802.566	14.970.224	48.429.776	76%	14.970.224	14.970.224	0
844009	060	51017	Pl-ni, Nuuumi enngup ajoqusaigai	1.000.000	-21.638	0	-21.638	0	-21.638	21.638	0%	-21.638	-21.638	0
844015	060	52029	Iluissartut inaat, Nuuk	24.300.000	-16.252	0	-16.252	0	-16.252	1.016.252	102%	-16.252	-16.252	0
844015	100	52030	Iluissartut inaat, Aasiat	3.412.179	2.821	0	18.928	8.928	18.928	24.281.072	100%	18.928	18.928	0
844015	010	52031	Iluissartut inaat, Nuuk	4.700.000	8.967	0	2.821	0	2.821	3.412.179	100%	2.821	2.821	0
844015	150	52033	Iluissartut inaat, Nuuk	16.470.000	3.572	0	8.967	0	8.967	461.033	98%	8.967	8.967	0
844015	160	52034	Iluissartut inaat, Nuuk	14.505.000	4.904	0	3.572	0	3.572	16.466.428	100%	3.572	3.572	0
844015	180	52036	Iluissartut inaat, Nuuk	500.000	4.904	0	4.904	0	4.904	14.500.096	100%	4.904	4.904	0
844012	060	52038	Eqqumibitornermik ilumiarfik, Nuuk	41.500.000	487.500	0	487.500	0	487.500	12.500	3%	487.500	487.500	0
844015	060	52040	Nuummi Kujal. Inermik ajoqussivimut tungasasut	23.726.000	1.074.959	0	-118.037	0	-118.037	118.037	0%	-118.037	-118.037	0
844012	120	52042	Peruussamngortat ilumiarfik, Iluissat	74.200.000	2.573.490	-1.074.000	959	879.850	1.693.640	72.506.360	98%	1.693.640	1.693.640	0
844012	060	52043	Nuummi GU-p allinerpenera, imm. 2	875.000	30.455	0	30.455	0	30.455	844.545	97%	30.455	30.455	0
844015	120	52044	Angivaqut, ilumiartut inaat, Iluissat	39.000.000	14.029.258	0	14.029.258	11.935.785	2.093.473	36.906.527	95%	2.093.473	2.093.473	0
844015	020	52045	Iluissartut inaat, Nuuk	41.500.000	267.394	0	267.394	0	267.394	41.232.606	99%	267.394	267.394	0
844015	060	52046	Iluissartut inaat, Nuuk	19.037.000	199.680	-163.000	36.462	36.462	199.680	19.036.781	100%	199.680	199.680	0
844015	080	52047	Iluissartut inaat, Nuuk	46.800.000	3.322.925	0	2.322.925	942.536	45.419.611	45.419.611	97%	942.536	942.536	0
844015	100	52048	Iluissartut inaat, Nuuk	70.200.000	37.656	0	-17.660	44.868	-17.660	60.801.528	100%	-17.660	-17.660	0
844015	060	52050	Iluissartut inaat, Nuuk	28.744.000	2.590.584	0	37.656	33.106	37.656	70.195.449	100%	37.656	37.656	0
844012	010	52060	Nuonortat inaat, Nuuk	75.250.000	32.140.671	10.744.000	13.334.584	995.866	12.338.719	16.405.281	57%	12.338.719	12.338.719	0
844015	060	52061	Asiami GU-p allinerpenera	32.140.671	29.950.000	62.090.671	62.090.671	3.787.830	58.302.842	6.847.159	9%	68.402.842	58.302.842	10.100.000
844015	060	52063	Nuummi kollegiatit 42-ut	46.500.000	7.546.961	0	7.546.961	6.291.992	1.254.969	35.447.831	97%	1.254.969	1.254.969	0
844015	080	52064	Sisimut GU kollegium 1 50-ik inaatik	46.500.000	38.900.217	0	38.900.217	27.878.068	11.022.149	35.447.831	76%	11.022.149	11.022.149	0
844015	100	52065	GU kollegium 2+3 meq 2650 veeber, Aasiat	90.000.000	27.923.714	37.850.000	65.773.714	49.139.565	16.654.149	73.365.851	82%	16.654.149	16.654.149	0
844015	996	52066	Elevjanit kollegiatit illoq. atuarfiit missiisat.	2.500.000	984.965	0	984.965	342.431	642.535	1.857.465	74%	642.535	642.535	0
844012	070	52068	Mantsup Etherskolia, atuarfiup kollegiallu allanng.	14.000.000	8.312.660	0	8.312.660	7.062.930	1.249.730	12.750.270	91%	1.249.730	1.249.730	0
844015	060	52069	Iluissartut inaat, Nuuk	28.406.000	2.094.170	-2.094.000	170	0	170	28.405.830	100%	170	170	0
844015	020	52070	Iluissartut inaat, Nuuk	32.000.000	-147.926	0	-147.926	-47.926	-100.000	100.000	0%	-100.000	-100.000	0
844015	020	52071	Qortortut kollegiatit inermik ajoqussivimut	32.000.000	18.959.441	-3.000.000	15.959.441	12.560.347	3.399.093	28.600.907	89%	3.399.093	3.399.093	0
844015	180	52072	Tasilianni atuartut 27-it inaat nutarternerat	7.000.000	4.472.800	0	4.472.800	2.870.281	1.602.519	5.397.481	77%	1.602.519	1.602.519	0
844015	020	52076	Iluissartut inaat, Nuuk	4.150.000	170.375	0	170.375	0	170.375	3.979.625	96%	170.375	170.375	0
844012	060	52077	Iluissartut inaat, Nuuk	50.160.000	49.905.350	0	49.905.350	635.542	49.269.808	890.192	2%	49.269.808	49.269.808	0
844012	020	52084	GUX-ip NI-llu kattunerat, Qortortuq	194.422.000	-1.028.550	1.000.000	-1.028.550	0	1.000.000	195.450.550	101%	-1.028.550	-1.028.550	0
844016	060	56003	KNR nutaqeq	1.000.000	0	1.000.000	0	0	0	0	0%	1.000.000	1.000.000	0
844501	072	58040	Oqulaffiup nutarternera, Narsaq	2.100.000	463	0	463	0	463	2.099.537	100%	463	463	0
844501	190	58041	Oqulaffiup nutarternera, Narsaq	500.000	331.755	0	331.755	-17.500	349.255	1.507.745	30%	349.255	349.255	0
844501	018	58043	All. Paani oqulaffiup nutarternera	2.000.000	204.216	0	204.216	217.788	-13.572	2.013.572	101%	-13.572	-13.572	0
844501	100	58045	Oqulaffik, Aasiat	800.000	246.186	0	246.186	0	246.186	553.814	69%	246.186	246.186	0
844501	166	58046	Nappaqutit, Nuussuarni oqulaffik	53.800.000	-1.085.506	0	-1.085.506	0	-1.085.506	1.085.506	0%	-1.085.506	-1.085.506	0
877501	060	61001	Pingortaleriffimut angilat nutaqeq	0	0	0	0	0	0	53.800.000	100%	0	0	0
877502	996	74002	Duudis-ime avatangiisut iluussuqut	0	61.338.215	-25.000.000	36.338.215	19.409.504	16.928.711	16.928.711	0%	16.928.711	16.928.711	0
877224	060	92001	Tuunup Nuup kommuniarut nutart, tuuninneqarnera	38.100.000	3.197.640	0	3.197.640	0	3.197.640	34.902.360	92%	3.197.640	3.197.640	0
877225	060	92002	Blok Q, R aamma S-ip ingitsenerat namminersortullu sannaarortiatut	12.932.000	1.025.986	0	1.025.986	75.931	950.055	11.981.945	93%	950.055	950.055	0
877225	050	92003	Iluissartut ingitsenerat, Paamiut	18.784.000	8.014.222	0	8.014.222	14.500	7.999.722	2.784.278	15%	15.999.722	8.000.000	0
877213	120	97015	Iluissartut B500 aamma B700	20.990.000	50.105	-50.000	105	4.336.134	-4.336.029	24.926.029	121%	-4.336.029	-4.336.029	0
877213	010	97085	Iluissartut B204 aamma B295, Nanortalik	9.454.000	894.878	-894.000	878	0	878	9.453.122	100%	878	878	0
877213	996	97149	Iluissartut, sumiiffit assignigut, 2008	14.550.000	57.709	0	57.709	0	57.709	14.492.291	100%	57.709	57.709	0
877213	996	97150	Iluissartut, sumiiffit assignigut, 2009	4.000.000	13.871.826	0	13.871.826	2.310.533	11.561.293	7.838.707	40%	11.561.293	11.561.293	0
877213	996	97151	Iluissartut, sumiiffit assignigut, 2010	19.400.000	3.276.878	0	3.276.878	14.634	3.262.244	737.756	18%	3.262.244	3.262.244	0
877213	060	97157	Nuummi ilut eriatigut	11.100.000	1.312.465	0	1.312.465	585.191	727.273	10.372.727	93%	727.273	727.273	0
877213	996	97699	Nutarterneq	48.689.000	116	0	116	116	116	48.688.884	100%	116	116	0
		142		5.296.335.166	582.047.329	599.960.000	1.182.007.329	703.049.388	478.957.941	3.869.777.225	73%	1.426.557.941	478.957.941	947.600.000
758621	999	13001	Eqqussalutit, illoqarfiit tamakut	17.461.000	0	0	0	0	0	17.461.000	100%	0	0	0
758621	124	13027	Ikuallavik, Iluissat	357.000	-500	0	-500	0	-500	293.500	100%	-500	-500</	

Keno pinguarqit	Sumi	Suli	Sullasap taagutaa	Aningaasali Tamaqqarqit	2012 mi kinguaroortit	2013 - mut aningaasaliiss.	Aningaasali Sinneri	2013 - mut atukkat	2013-imut kinguaroortit	2013-imut katilluigt atukkat	Aukkat aningaas-saliissut %-ii	Aningaasaliiss. sumi	2013-mut kinguaroortit	Aninga-saliissut 2014-1017
758621	996	13063	Pharesaatit sammisat - eqagaasnik assartuineq	500.000	0	0	0	0	0	500.000	100%	0	0	0
758621	140	13066	Pharesaatit sammisat - epakknik tigoravti, Qeqertarsuaq	400.000	24.127	0	24.127	0	24.127	375.873	94%	24.127	24.127	0
758621	996	14102	Tigooqavivmik plevitsineq	316.000	-400	0	-400	0	-400	316.000	100%	-400	-400	0
871103	996	29022	Aqutsimionermi tpevitsineq	21.800.000	0	0	0	0	0	21.800.000	100%	0	0	0
877221	996	32067	Tapersissut, komm.atartort.sanaart, sumiiff.assigimng., 2006	22.168.340	802.100	0	802.100	0	802.100	21.366.240	96%	802.100	802.100	0
877221	996	32068	Tapersissut, komm.atartort.sanaart, sumiiff.assigimng., 2007	44.738.100	8.164.518	0	8.164.518	0	8.164.518	36.573.582	82%	8.164.518	8.164.518	0
877221	996	32068	Tapersissut, komm.atartort.sanaart, sumiiff.assigimng., 2008	50.693.720	11.006.420	0	11.006.420	3.825.020	7.181.400	43.512.320	86%	7.181.400	7.181.400	0
877221	996	32090	Tapersissut, komm.atartort.sanaart, sumiiff.assigimng., 2009	69.800.000	-1.556.135	0	-1.556.135	0	-1.556.135	71.356.135	102%	-1.556.135	-1.556.135	0
877221	996	32110	Tapersissut, komm.atartort.sanaart, sumiiff.assigimng., 2010	1.555.000	113.378	0	113.378	0	113.378	1.441.622	93%	113.378	113.378	0
844017	092	41044	Paqumittarfup inaarsarnaq, Attu	14.266.000	0	0	0	0	0	14.266.000	100%	0	0	0
833012	110	44031	Utoqaat agebersimaffiat paassusaarfllu	25.700.000	380	0	380	0	380	25.699.620	100%	380	380	0
833012	060	44032	Ipparsuuni paassusvik sammisaqarsivillu, Nuuk	9.500.000	0	9.500.000	0	0	9.500.000	0	0%	9.500.000	9.500.000	0
833012	020	44033	Qoqumitu utooqarf paqumittarmitarfik	6.845.170	5.800.000	12.645.170	7.477.214	0	5.167.956	9.082.044	42%	12.417.956	5.167.956	7.250.000
833012	120	44034	Illissani puqungoortunut sullisvik	7.500.000	7.500.000	10.400.000	7.500.000	0	7.500.000	10.400.000	100%	0	0	0
833012	100	44035	Assianni utooqat illuat	5.200.000	5.200.000	10.400.000	5.200.000	0	5.200.000	10.400.000	100%	0	0	0
833012	170	44036	Qoanarni utooqumut paqaqite-rinartarfik	4.000.000	0	0	0	0	0	4.000.000	100%	0	0	0
833012	080	44037	Sisinnani utooqat illuanik allierineq	8.000.000	1.000.000	4.000.000	5.000.000	474.612	4.525.388	474.612	6%	7.525.388	4.525.388	3.000.000
855001	163	45029	Ilu sultivik, Applitaqoq	3.500.000	13.117	0	13.117	0	13.117	3.486.883	100%	13.117	13.117	0
844014	996	54003	Ivigaasnik assartuillornermut plersarsuorne	1.000.000	910.080	0	910.080	2.520	907.560	92.440	9%	907.560	907.560	0
877215	060	34217	Inissat 10, Kassooq	335.448.160	40.022.745	24.500.000	64.522.745	29.679.366	34.843.379	290.354.781	87%	45.093.379	34.843.379	10.250.000
877221	998	35017	Nunaqarf isoqiluu inissialionermi plers., nunaqarf tamal, 2008	5.250.000	41.971	0	41.971	41.970	1	5.249.999	100%	-520.842	-520.842	0
877222	998	35018	Nunaqarf isoqiluu inissialionermi plers., nunaqarf tamal, 2009	37.189.557	-114	-114	-114	520.728	-520.842	37.710.399	101%	-520.842	-520.842	0
877222	998	35018	Nunaqarf isoqiluu inissialionermi plers., nunaqarf tamal, 2010	20.000.000	2.740.832	0	2.740.832	5.435	2.735.397	17.264.603	86%	2.735.397	2.735.397	0
877222	996	37050	Boigstotte, iluarsaas, tapiss., sumiiffit assigimngit, 2006	11.000.000	-239.299	0	-239.299	-520.728	281.428	10.718.572	97%	281.428	281.428	0
877222	996	37051	Boigstotte, iluarsaas, tapiss., sumiiffit assigimngit, 2007	10.349.707	0	0	0	0	0	4.026.793	100%	0	0	0
877222	996	37108	Boigstotte, iluarsaas, tapiss., sumiiffit assigimngit, 2010	1.400.000	907.200	0	907.200	0	907.200	10.349.707	100%	0	0	0
877223	996	37117	Boigstotte, iluarsaas, tapiss., sumiiffit assigimngit, 2013	2.300.000	2.300.000	2.300.000	2.300.000	1.985.318	314.682	492.800	35%	907.200	907.200	0
877217	999	36002	Nammueq illuatit, BSU	91.516.057	3.450.589	2.500.000	5.750.589	2.032.723	3.717.865	87.798.192	96%	3.717.865	3.717.865	0
897221	996	37044	Inissialiornermut tapissuqarmerq, taasgussarjaritat, 2005	10.000.000	7.326	0	7.326	0	7.326	90.156.333	100%	0	0	0
897221	999	99011	Inissialiornermut tapissuqarmerq, taasgussarjaritat, 2002	22.017.404	0	0	0	0	0	22.017.404	100%	0	0	0
844015	090	52032	Ilut marlu ilim. mis., Kangaatsiaq	122.181.064	7.326	0	7.326	0	7.326	122.173.738	100%	7.326	7.326	0
844015	170	52035	Ilut marlu ilim. mis., Qanaaq	4.700.000	1.464	0	1.464	0	1.464	4.698.536	100%	1.464	1.464	0
844015	190	52037	Ilut marlu ilim. mis., Itoqeroortit	4.150.000	-69.553	0	-69.553	0	-69.553	4.219.553	102%	-69.553	-69.553	0
844015	996	52057	Ilinnartut inoamnik plers. sanaart. 2012	3.550.000	0	0	0	0	0	3.550.000	100%	0	0	0
812002	060	10047	Inp. serviti inissimaffisaas taqutsimarna	12.400.000	5.581.912	-5.650.000	-68.088	0	-68.088	12.468.088	101%	-68.088	-68.088	0
877322	033	16009	Motorinik tarsineq, imalligstorfik, Nararsuaq	3.600.000	1.085.961	0	1.085.961	0	1.085.961	2.514.039	70%	1.085.961	1.085.961	0
877310	996	24061	Umarsualivmik isumkallisaaneq	7.237.000	63.263	-63.000	263	0	263	7.236.737	100%	263	263	0
877322	999	25038	Radiofyr, iluarsaasineq	1.450.000	422.707	0	422.707	0	422.707	1.027.293	71%	422.707	422.707	0
866001	996	46019	Napparsimasut ataasiakkat pilluigt paassusittaan	9.300.000	-85.068	0	-85.068	-10.352	0	1.374.716	106%	-74.716	-74.716	0
866001	996	47032	Ambulancit	14.150.000	6.308.546	7.150.000	13.458.546	12.071.159	1.387.387	12.762.613	90%	1.387.387	1.387.387	0
866001	996	47036	Qeqertarsuaqfuk nutaaq, Kalaallit Nunaat tamakke	6.000.000	5.661.909	0	5.661.909	5.835.328	-173.419	6.173.419	103%	-173.419	-173.419	0
822002	060	90022	Psarullisaaneq-sulinuit, ERP	20.742.000	5.417.119	7.744.000	13.161.119	2.145.058	11.016.061	7.225.940	35%	13.516.061	11.016.061	2.500.000
871135	996	23001	Qorloruarmi emug nukks. Missisueqarmit	72.179.000	24.709.606	14.831.000	39.540.606	21.346.281	18.194.324	51.484.676	71%	20.694.324	18.194.324	2.500.000
871109	996	23004	Assartussineq pilli Isumalloqutigiissiq - misis	9.000.000	-77.001	0	-77.001	0	-77.001	9.077.001	101%	-77.001	-77.001	0
877310	060	23005	Umarsualivik conainersortussisuaq nutaaq	25.000.000	4.095.507	5.000.000	9.095.507	11.103.038	-2.007.531	12.007.531	48%	12.992.469	-2.007.531	15.000.000
877310	999	24106	Umarsualivik minissueqarmit	3.425.000	0	0	0	0	0	3.425.000	100%	0	0	0
877310	050	24107	Atlantikkukoortaatit tahtararfup iluarsaaneqamissaas, Paamut	2.308.000	517	0	517	0	517	2.307.483	100%	517	517	0
877322	120	25024	Mittarfik, Ilullisat	5.564.000	613	0	613	0	613	5.563.387	100%	613	613	0
877322	999	28016	Illoqarfitt mikermi mittarfiaqat	2.000.000	198.261	0	198.261	0	198.261	1.801.739	90%	198.261	198.261	0
877003	996	29106	Vestnoerden Forsight 2010 - Nunaqarfit sumissamut takorluakkat, plersinneqamissaas	0	-482.384	0	-482.384	0	-482.384	482.384	0%	-482.384	-482.384	0
871106	996	73007	Ukut tallimassanni misissuarneq, 2012	500.000	336.304	0	336.304	0	336.304	163.696	33%	336.304	336.304	0
871106	996	73007	Ukut tallimassanni misissuarneq, 2013	500.000	0	500.000	500.000	78.737	421.263	78.737	16%	421.263	421.263	0
200	10	10		49.203.000	4.072.252	5.500.000	9.572.252	767.289.533	-1.609.523	35.812.523	73%	13.390.477	-1.609.523	15.000.000
200	10	10		5.979.262.447	659.891.759	641.441.000	1.301.332.759	6.469.869.221	534.043.226	4.469.869.221	75%	1.509.393.226	534.043.226	975.350.000

Ilanngussaq 4

Suliassat akisussaasut malillugit agguakkat

Keno pingaarneq	Samii	Sull.	Sullasaq taqanua	Aningaasali. Tunaaqarnerit	2012-mut kinguaruortut	2013 - mut aningaasaliiss.	Aningaasali. Sinneri	2013 - mut atukkat	2013 - mut kinguaruortut	2013-inuit katillugit atukkat	Anukkat aningaasaliissut % -ii	Aningaasaliiss. sumit	2013-mut kinguaruortut	Aningaasaliissut 2014 1017
811002	060	10045	Bygning B, B-1307-tp iluaarsarna nutartererallit	4.950.000	2.377.156	0	2.377.156	1.904.947	472.209	4.477.791	90%	472.209	472.209	0
871003	060	29022	Aqpsionnermut tapisuutit, Nuk	21.800.000	0	0	0	0	0	21.800.000	100%	0	0	0
870088	996	29105	Eqvoktanik togoraavik, Ilulissat	79.150.000	8.350.000	17.700.000	26.050.000	29.042	26.020.958	29.042	0%	79.120.958	26.020.958	53.100.000
870003	996	29106	Vestinden Foresight 2030 - Nunarqarfit sunissamut takorluuqat* pilersinneqarissa	0	-482.384	0	-482.384	0	-482.384	0	0%	-482.384	-482.384	0
872100	060	30005	2008-mi Nuunmi sulissumit inissiat	3.000.000	1.552.111	0	1.552.111	7.057.437	1.552.111	14.953.640	48%	1.552.111	1.552.111	0
872120	996	31028	Qumnik eqqaaqasut iluaarsasineq	16.000.000	8.103.797	0	8.103.797	7.057.437	8.103.797	14.953.640	93%	1.046.360	1.046.360	0
872115	060	34217	Inissiat 10, Kassaq	5.250.000	41.971	0	41.971	41.970	41.970	5.249.999	100%	0	0	0
872112	060	34513	Inissiat 300-t, Nuk	336.300.000	29.148.200	98.000.000	68.851.800	72.256.600	-3.404.800	294.704.800	88%	41.595.200	-3.404.800	45.000.000
872122	060	34514	Nuunmi inarallimmi inissiat 96-it	134.000.000	-40.331.816	36.500.000	-3.831.816	16.593.069	-20.424.885	98.924.885	74%	35.075.115	-20.424.885	55.500.000
872120	060	34515	Blok P-nik isarterneq	28.000.000	6.586.394	2.000.000	8.586.394	7.445.590	1.140.804	26.859.196	96%	1.140.804	1.140.804	0
872122	060	34516	Blok P-mut taarsulluglu sanaartorneq	8.000.000	1.850.644	0	1.850.644	20.460	1.830.184	6.169.816	77%	1.830.184	1.830.184	0
872122	996	34517	Illoqarfinni ilul	290.200.000	4.890.975	46.000.000	50.890.975	75.499.829	-24.608.854	124.808.854	43%	165.391.146	-24.608.854	190.000.000
872122	060	34518	Radiofiedet, nutaanik sanaartorneq	67.700.000	20.181.515	13.500.000	33.681.515	33.398.023	283.492	67.416.508	100%	283.492	283.492	0
872122	060	34519	Praksiani inissiat 84-it, Nuk	99.700.000	17.945.409	0	17.945.409	13.156.275	4.789.134	94.910.866	95%	4.789.134	4.789.134	0
872122	070	34521	Mainummi inissiat uuequmut ulhaarsakat 16-it	9.000.000	2.600.000	0	2.600.000	2.563.000	37.000	8.963.000	100%	37.000	37.000	0
872122	060	34522	Praksiani inissiat, sanaartorfiissaq 8	110.600.000	8.311.304	9.000.000	17.311.304	24.551.951	-7.240.647	28.040.647	25%	82.559.353	-7.240.647	89.800.000
872122	060	34525	Inissiat 28-it Sarfaarsumi	39.500.000	2.499.584	19.500.000	17.000.416	13.860.470	3.139.946	36.360.054	92%	3.139.946	3.139.946	0
872122	996	34527	Sarfaarsumi inissiat 16-it	25.300.000	6.768.619	0	6.768.619	132.809	18.364.190	6.635.810	73%	6.635.810	6.635.810	0
872122	996	34528	Nutarternerit isarternerlu assigimigut	327.000.000	36.872.748	10.300.000	47.172.748	6.204.506	40.968.242	6.331.758	2%	320.968.242	40.968.242	280.000.000
872122	060	34528	Anisaaqasumut inissiqarfiik, Nuk	2.500.000	0	2.500.000	2.500.000	2.000.604	2.299.397	200.604	8%	2.299.397	2.299.397	0
872122	060	36101	Nuunarfittit sorluunissuq, 2011	15.000.000	2.220.770	0	2.220.770	1.769.552	451.219	14.548.781	97%	451.219	451.219	0
844017	092	41044	Paaqumittarfup iluaarsarna, Attu	1.555.000	113.378	0	113.378	1.441.622	113.378	3.486.883	93%	113.378	113.378	0
855001	163	45029	Ilul suliavik, Aupliataq	3.500.000	13.117	0	13.117	0	-1.028.550	195.450.550	101%	-1.028.550	-1.028.550	0
844013	060	55003	Innarfik, Nuk	194.422.000	-1.028.550	0	-1.028.550	0	336.304	163.696	33%	336.304	336.304	0
871106	996	73006	Ukuk tallimassumi misissuarsaq, 2012	500.000	336.304	0	336.304	78.737	421.263	16%	421.263	421.263	0	
871106	996	73007	Ukuk tallimassumi misissuarsaq, 2013	500.000	0	500.000	500.000	0	0	0	0%	0	0	0
872224	060	92001	Tuupluup Nuup kommuniarut nutart, tunniunneqarnera	38.100.000	3.197.640	0	3.197.640	0	3.197.640	34.902.360	92%	3.197.640	3.197.640	0
872225	060	92002	Blok Q, R. aamma S-tp jupigiserneqar tunniunneqarluutit, sanaartorfiit	12.932.000	1.025.986	0	1.025.986	75.931	11.981.945	11.981.945	93%	950.055	950.055	0
		28		1.874.459.000	59.849.303	255.500.000	315.349.303	276.840.800	38.506.503	1.122.550.497	60%	751.908.503	38.506.503	713.400.000
897140	120	15003	Engup nuking, Nukiss. Ilulissat, illoqarf	569.000.000	4.000.000	100.000.000	104.000.000	94.000.000	10.000.000	559.000.000	98%	10.000.000	10.000.000	0
897140	070	16011	Krafvarmeverk-nik nutaanik	36.700.000	17.659.723	0	17.659.723	0	17.659.723	19.040.277	52%	17.659.723	17.659.723	0
897140	996	17769	Nukissorfiit 2013-imi atoriarpaat	50.000.000	0	50.000.000	50.000.000	0	0	50.000.000	100%	0	0	0
897140	996	17772	Ineramik sukuaiffiit	45.000.000	15.000.000	0	15.000.000	0	15.000.000	0	0%	45.000.000	15.000.000	30.000.000
877135	996	23001	Qortorarsuarmi engup nukiss. Misissuqarparit	9.000.000	-77.001	0	-77.001	0	-77.001	9.077.001	101%	-77.001	-77.001	0
897141	996	28028	Nukissorfiinut taarsaasarfiit tunngissaaneq, 2013	10.000.000	0	10.000.000	10.000.000	6.500.000	3.500.000	38.400.000	65%	3.500.000	3.500.000	0
897141	996	28029	Qingqorfiinut taarsaasarfiit tunngissaaneq	14.500.000	14.500.000	10.000.000	24.500.000	8.900.000	15.600.000	38.400.000	34%	75.000.000	15.600.000	60.000.000
		7		833.700.000	51.082.722	170.000.000	221.082.722	159.400.000	61.682.722	682.017.278	82%	151.682.722	61.682.722	90.000.000
877322	033	16009	Moonoramik taarsineq, inaaligassiorfik, Narsarsuaq	7.237.000	63.263	-63.000	263	0	263	7.236.737	100%	263	263	0
877322	082	20039	Innaal, pilersuinerup inatsisigut atuaalnera, Kangerlussuaq	6.000.000	230.032	0	230.032	3.555	226.477	5.773.523	96%	226.477	226.477	0
877311	080	24110	Sullasaq taqanua	2.069.000	917	0	917	0	917	2.068.083	100%	917	917	0
877322	033	24939	Talitarfik, nutarterneq, Narsarsuaq	5.709.000	585	0	585	0	585	5.708.415	100%	585	585	0
877322	120	25024	Mittarfik, Ilulissat	906.000	435	0	435	0	435	905.565	100%	435	435	0
877322	033	25026	Mittarfup nutarsarna, Narsarsuaq	44.000.000	2.663.997	3.000.000	336.003	4.345	43.668.342	43.668.342	99%	331.658	331.658	0
877322	999	25038	Radioyar, iluaarsasineq	1.300.000	-85.068	0	-85.068	-10.352	-10.352	1.374.716	106%	-74.716	-74.716	0
877321	996	25062	Atorut ass., pilersuinerup, illoqarf, assiginiing	1.008.000	774	0	774	0	774	1.007.226	100%	774	774	0
877322	120	25158	Mittarfimmi iluaarsasineq, Ilulissat	2.000.000	485.997	0	485.997	0	485.997	1.514.003	76%	485.997	485.997	0
877320	050	25174	Paanut Mittarfiat	164.833.974	1.270.139	0	1.270.139	274.872	163.838.707	163.838.707	99%	995.267	995.267	0
877322	082	25180	Allangortiterneq, Kangerlussuaq	1.155.000	145.395	-145.000	395	0	395	1.154.605	100%	395	395	0
877322	196	25181	Mittarfik, Nerlerit Inaat	4.086.000	13.595	-14.000	-405	0	4.086.405	4.086.405	100%	-405	-405	0
877322	082	25182	Kangerlussuarmi terminalip iluaarnik allilerinnermut tunngasumut	25.357.000	1.015.018	0	1.015.018	350.000	665.018	24.691.982	97%	665.018	665.018	0
877320	020	25184	Qaportumi sulusaainnu mittarfik	1.300.000	490.944	0	490.944	290.991	199.953	1.100.047	85%	199.953	199.953	0
877322	082	25185	Kangerlussuarmi mittarfup qalersuutaa	2.800.000	111.182	0	111.182	65.090	46.092	1.953.908	98%	46.092	46.092	0
877322	080	25186	Qumnik eqqaaqasumut salineq, Sisimut	1.800.000	1.800.000	1.800.000	1.800.000	1.709.807	90.193	1.709.807	95%	90.193	90.193	0
877322	999	25938	Radioyar, nutarsaaneq, illoqarf, assigimigut	9.300.000	5.830.148	0	5.830.148	1.305.089	4.774.940	4.774.940	51%	4.525.060	4.525.060	0
877322	999	28016	Illoqarfinni miknermi mittarfiaqat	2.000.000	198.261	0	198.261	0	198.261	1.801.739	90%	198.261	198.261	0
		18		282.060.974	7.107.621	-4.578.000	11.685.621	3.993.396	7.692.224	274.368.750	97%	7.692.224	7.692.224	0
871108	996	23003	Innarullimut isarisassimik misissuqarnermut tunngasumut	2.000.000	0	0	0	0	0	2.000.000	100%	0	0	0
877210	060	30003	Sutisarsumut inissiat, Nuk	11.605.000	624	0	624	0	624	11.604.376	100%	624	624	0
877210	060	30012	Naalakkersuisumut inissiat	13.000.000	7.398.194	0	7.398.194	123.150	7.275.044	25.929.244	44%	7.275.044	7.275.044	0
877208	999	31021	Aningaasaliissut, 2008	4.150.383	709.987	0	709.987	1.341.105	2.809.278	25.099.722	90%	2.809.278	2.809.278	0
877211	010	32003	Inissiat 12-t, imm. 3, Nanortalik	8.590.000	709.987	0	709.987	0	709.987	7.880.013	92%	709.987	709.987	0
877215	999	34901	Sullasaq imnikkoortineqarigut	268.382	117	0	117	0	117	268.265	100%			

Keno pinguarfi	Sami	Suli	Sullaaŋp taqtaqta	Aningaasali, Tamakkat	2012-mut kinguaroortit	2013 - mut aningaasali, Sinneri	2013 - mut atukkat	2013-mut kinguaroortit	2013-innut katilluigi atukkat	Anukkat aningaasali suliinut %-ii	Aningaasali, sumit	2013-mut kinguaroortit	Aningaasali suliinut 2014-1017
8330013	060	40033	Ayp allangorternerera allinerarua, Nuuk	5.700.000	-27.216	0	-27.216	0	5.772.216	100%	-27.216	-27.216	0
8330013	150	40036	BHU-ni ilaqtarinnut kasarsaavik, Umannaq	5.300.000	152.283	0	47.023	104.660	5.195.340	98%	104.660	104.660	0
8330013	120	40038	Allang/luarsas, Sirkkuq, Ilulissat	6.200.000	-106.109	0	-106.109	-106.109	6.306.109	102%	-106.109	-106.109	0
8330013	070	40041	Innarluutinnut immikkoortuq, Maanisoq	4.300.000	202.651	0	13.185	189.466	4.110.534	96%	189.466	189.466	0
8330013	020	40044	Autisnut inissat, Qaqortoq	6.850.000	255.340	0	107.493	147.847	6.702.153	98%	147.847	147.847	0
8330013	060	40045	Innarluutinnut pigmaannaqarsaqqiffik, Nuuk	2.097.000	-4.669.000	0	769.009	206.744	1.890.256	90%	206.744	206.744	0
8330013	020	40046	Nalugarsaŋit angertarsaŋnamik pilers	150.000	66.750	0	66.750	66.750	83.250	56%	66.750	66.750	0
8330013	996	40047	Inuussat 18-25-llu, uklu, angarsaŋnamik, angertarsaŋnamik pilers	17.000.000	8.500.000	17.000.000	5.176.000	11.824.000	5.176.000	30%	11.824.000	11.824.000	0
8330013	996	40052	Assigimagsiuni Nuna tamak paaŋq, 2013	9.250.000	0	9.250.000	0	9.250.000	0	0%	9.250.000	9.250.000	0
8330013	080	40054	Nuna tamakkert, imarlut, sungusarfik, Sisimut	11.469.000	0	11.469.000	0	11.469.000	0	0%	11.469.000	11.469.000	0
8330012	150	44021	Utoqaqqat Iluat, Umannaq, imm. 1	25.700.000	380	0	0	380	25.699.620	100%	380	380	0
8330012	060	44032	Utoqaqqat angertarsaŋnamik paussisaŋarilu	9.500.000	0	9.500.000	0	9.500.000	0	0%	9.500.000	9.500.000	0
8330012	020	44033	Ipparsuunni paussisaŋvik summasaŋarissavilla, Nuuk	21.500.000	6.845.170	5.800.000	7.477.214	5.167.956	9.082.044	42%	12.417.956	5.167.956	7.250.000
8330012	120	44034	Qaqortoqni uoqarumut paqutaraminartarfik	7.500.000	7.500.000	7.500.000	10.400.000	10.400.000	7.500.000	100%	0	0	0
8330012	100	44035	Iluarsat puigumgortumut sullisavik	10.400.000	5.200.000	10.400.000	10.400.000	10.400.000	10.400.000	100%	0	0	0
8330012	180	44036	Assiani uoqarumut ilaat	4.000.000	0	0	0	0	4.000.000	100%	0	0	0
8330012	070	44037	Qaanaami uoqarumut paqutaa-rimintarfik	8.000.000	0	0	0	0	8.000.000	100%	0	0	0
8660001	060	46015	Sisimuni uoqarumut iluarnik allinerneq	35.400.000	1.361.418	0	1.361.418	1.361.418	33.905.092	96%	1.494.908	1.494.908	0
8660001	060	46017	DIN-ami ilut tiguisa pingaŋut, Nuuk	66.900.000	1.801.826	0	1.801.826	1.801.826	66.517.110	99%	382.890	382.890	0
8660001	060	47031	Nappaarsuunni akummarit, Nuuk	53.428.000	-7.582.600	0	-7.582.600	-7.582.600	11.715.530	156%	-19.298.130	-19.298.130	0
8660001	010	47033	DR-ni alhinneq - aningaasaliinut amin.	2.000.000	428.966	0	428.966	428.966	1.574.034	86%	428.966	428.966	0
8660001	110	47034	Atuarfimi kigutleriffik, Nanortalik	8.000.000	-62.619	0	-62.619	-62.619	8.062.619	108%	-62.619	-62.619	0
8660001	120	47035	Ilulissani nappaarsuunni allinneeq	10.400.000	-39.735	0	-39.735	-39.735	10.466.866	101%	-66.866	-66.866	0
8660001	110	47037	Kigutissaŋuup nunaqarsaŋ-ru, Qasigiamguut	1.400.000	53.905	0	53.905	53.905	1.385.120	99%	14.880	14.880	0
8660001	060	48012	Kigutleriffik, Omgortup	6.000.000	5.890.000	0	5.890.000	5.890.000	282.413	5%	5.717.588	5.717.588	0
8440010	020	50069	Atuarfup nutarnera/allangorternerera/allinerera, Qaqortoq	115.700.000	14.100.000	14.100.000	22.694.581	112.183.707	112.183.707	97%	3.516.293	-12.883.707	16.400.000
8440010	120	50074	Atuarfup nutarnera, Saaŋuq	67.523.810	-82.103	0	-82.103	-82.103	67.605.913	100%	-82.103	-82.103	0
8440010	167	50082	Atuarfik, Kullorsuaq	41.800.000	238.071	0	238.071	41.875.354	41.875.354	100%	-75.354	-75.354	0
8440010	162	50083	Kongarsuunni atuarfik	17.950.000	2.546.400	0	2.546.400	163.030	15.566.630	87%	2.383.370	2.383.370	0
8440010	060	50090	Atuarfik atuarumullu inissamik nutaat, Nuuk	105.800.000	0	0	0	0	105.800.000	100%	0	0	0
8440010	163	50091	Atuarfik, Appilatooq (Upv)	18.150.000	1.715.605	0	1.715.605	1.715.605	16.541.856	91%	1.608.144	1.608.144	0
8440010	096	50095	Niaqarsaŋsummi atuarfup all/luars	15.500.000	67.534	0	67.534	67.534	15.521.966	100%	-21.966	-21.966	0
8440010	071	50102	Atuarfup allangorternerera allinerarua, Atammik	53.000.000	-66.928	0	-66.928	-66.928	52.596.928	101%	-66.928	-66.928	0
8440010	010	50107	Atuarfup luarsas, Allang, Nanortalik	478.114	478.114	0	478.114	478.114	52.521.886	99%	478.114	478.114	0
8440010	080	50108	Iluars, Allang, Ming, atuarfia, Sisimut	96.000.000	42.515.392	29.700.000	48.828.751	23.386.640	72.613.360	76%	23.386.640	23.386.640	0
8440010	030	50110	Narsanni atuarfik	67.950.000	2.912.840	29.000.000	623.161	31.289.679	1.960.321	3%	65.989.679	31.289.679	34.700.000
8440010	083	50111	Atuarfup nutarnera, Surfaŋguut	1.000.000	1.000.000	1.000.000	0	1.000.000	0	0%	1.000.000	1.000.000	0
8440010	123	50114	Atuarfup nutarnera, Saaŋuq	4.800.000	-363.130	0	-363.130	-363.130	5.163.130	108%	-363.130	-363.130	0
8440010	166	50115	Atuarfup nutarnera, Nuussuaq	9.800.000	1.651.474	0	1.651.474	1.651.474	8.208.833	84%	1.591.167	1.591.167	0
8440010	120	50121	Mathias Storship Atuarfia, Ilulissat	8.645.000	-38.355.593	0	593	593	8.644.407	100%	593	593	0
8440010	996	50123	Atuarfitt assigimut, Nutaat nutarikkallu, 2013	7.000.000	7.000.000	0	0	7.000.000	0	0%	7.000.000	7.000.000	0
8440010	161	50126	Atuarfup all/nars, Upv, Kujalleq	13.700.000	2.762.300	0	2.762.300	2.762.300	10.959.388	80%	2.740.612	2.740.612	0
8440010	080	50128	Nalug, Atuarfia, luars, Allang...Sisimi	132.850.000	16.948.367	0	16.948.367	16.948.367	9.877.673	38%	16.102.327	16.102.327	0
8440010	120	50131	Ilulissani atuarfik nutaaq	26.000.000	57.855.000	57.855.000	1.165.773	56.689.227	1.165.773	1%	131.689.227	56.689.227	75.000.000
8440010	060	50134	Atuarfik ASK-ip nutarnera, Nuuk	500.000	500.000	500.000	0	500.000	51.584.214	0%	500.000	500.000	0
8440009	080	51010	Entrepreneurit aasitarsarnerullu ilmiarfik	53.500.000	2.198.504	0	2.198.504	1.915.786	3.006.022	96%	1.915.786	1.915.786	0
8440009	090	51011	Kongarsuunni Pilersarfimmi inuit atuartissivimut tungasumut	2.800.000	-206.022	0	-206.022	-206.022	2.899.474	107%	-206.022	-206.022	0
8440009	190	51012	Init ilmiarissavik, Itoqortoormiit	2.800.000	-99.474	0	-99.474	-99.474	2.899.474	104%	-99.474	-99.474	0
8440009	030	51013	INULL-ip allineqarsua, Narsaq	63.400.000	30.772.790	0	30.772.790	14.970.224	48.429.776	76%	14.970.224	14.970.224	0
8440009	060	51017	PI-ni, Nuummi erŋup ajoqusaŋit	0	-21.638	0	-21.638	-21.638	21.638	0%	-21.638	-21.638	0
8440015	060	52029	Ilmiarut inaat, Nuuk	1.000.000	-16.252	0	-16.252	-16.252	1.016.252	102%	-16.252	-16.252	0
8440015	100	52030	Ilmiarut inaat, Aasiaat	24.300.000	18.928	0	18.928	18.928	24.281.072	100%	18.928	18.928	0
8440015	010	52031	Ilmiarut inissamik pilerarsuunni allangortineri	3.415.000	2.821	0	2.821	2.821	3.412.179	100%	2.821	2.821	0
8440015	090	52032	Iluat marlut ilinn, mis, Kongaasaaq	4.700.000	1.464	0	1.464	1.464	4.698.536	100%	1.464	1.464	0
8440015	150	52033	Ilinn, inissamik luars, Uumamaq	4.700.000	8.967	0	8.967	8.967	4.610.033	98%	8.967	8.967	0
8440015	160	52034	Ilmiarut inissat 26-t, Upernavik	16.470.000	3.572	0	3.572	3.572	16.466.428	100%	3.572	3.572	0
8440015	170	52035	Ilmiarut inissat 26-t, Upernavik	14.500.000	-69.553	0	-69.553	-69.553	4.219.553	102%	-69.553	-69.553	0
8440015	180	52036	Ilmiarut inissat 26-t luarsaŋsumnerlu	14.500.000	4.904	0	4.904	4.904	14.500.096	100%	4.904	4.904	0
8440015	190	52037	Iluat marlut ilinn, mis, Itoqortoormiit	3.550.000	0	0	0	0	3.550.000	100%	0	0	0
8440015	060	52038	Equilibriumnermik ilmiarfik, Nuuk	500.000	487.500	0	487.500	487.500	12.500	3%	487.500	487.500	0
8440015	060	52040	Nuummi Kujal, inermik ajoqusaŋmut tungasaaq	0	-118.037	0	-118.037	-118.037	118.037	0%	-118.037	-118.037	0
8440012	120	52042	Perosaŋngortit ilmiarfik, Ilulissat	23.726.000	1.074.959	0	959	959	23.725.041	100%	959	959	0
8440012	060	52043	Nuummi GU-p allinerarua, imm. 2	74.200.000	2.573.490	0	879.850	72.506.360	72.506.360	98%	1.693.640	1.693.640	0
8440015	120	52044	Anigaŋit, ilmiarut inaat, Ilulissat	875.000	30.455	0	30.455	30.455	844.545	97%	30.455	30.455	0
8440015	020	52045	Ilmiarut inissat 26-t, Upernavik	39.000.000	14.029.258	0	14.029.258	11.935.785	36.906.527	95%	2.093.473	2.093.473	0
8440015	060	52046	Ilmiarut inissat 26-t, Upernavik	41.500.000	267.394	0	267.394	267.394	41.232.606	99%	267.394	267.394	0
8440015	080	52047	Ilmiarut inissat 26-t, Upernavik	46.800.000	-163.000	0	36.462	36.462	45.419.611	100%	219	219	0
8440015	100	52048	Ilmiarut inissat 26-t, Upernavik	60.739									

Keno pingaarni	Samii	Suli	Sullaseq taagutaa	Aningaasali- Tamarsarberit	2012 mi- kinguaarooruit	2013 - mut aningaasaliiss.	Aningaasali- Sinneri	2013 - mut atukkat	2013-imut kinguaarooruit	2013-imut katillugit atukkat	Aukkat aningaas- salisniit %-ii	Aningaasaliiss- sumit	2013-mut kinguaarooruit	Aningaas- salisniit 2014-1017
844012	100	52061	Assiant GU-p aallilerneqarnera	75.250.000	32.140.671	29.950.000	62.090.671	3.787.830	58.302.842	6.847.139	9%	68.402.842	58.302.842	10.100.000
844015	060	52063	Nuummi kollegiatu 42-ut	43.400.000	7.546.961	0	7.546.961	6.291.992	1.254.969	42.145.031	97%	1.254.969	1.254.969	0
844015	080	52064	Siinimut GU kollegium 1 50-nik inuuk	46.500.000	38.900.217	0	38.900.217	27.878.068	11.022.149	35.477.851	76%	11.022.149	11.022.149	0
844015	100	52065	GU kollegium 2+3 med 2&50 veeber, Assiaat	90.000.000	27.923.714	37.850.000	65.773.714	49.139.565	16.634.149	37.365.851	82%	16.634.149	16.634.149	0
844015	096	52068	Elevjehp-it kollegiat illoq, atuarniit missisuf.	2.000.000	984.965	0	984.965	342.431	642.535	1.857.465	74%	642.535	642.535	0
844015	070	52068	Manisup Efterskolan, atuarniup kollegiatu allang	14.000.000	8.312.660	0	8.312.660	7.062.930	1.249.730	12.750.270	91%	1.249.730	1.249.730	0
844015	060	52069	Insiatnik 14-nik kollegiasaat, pisineq, Nink	28.406.000	2.094.170	-2.094.000	170	47.926	28.405.830	28.405.830	100%	170	170	0
844015	020	52070	Qaqortumit kollegiat imernik ajouqersimanager	32.000.000	18.599.441	0	-147.926	-147.926	-100.000	100.000	0%	-100.000	-100.000	0
844015	150	52071	Unnammanni atuarni 50-it missaat	7.000.000	4.472.800	-3.000.000	15.959.441	2.870.281	3.399.093	28.600.907	89%	3.399.093	3.399.093	0
844015	180	52072	Tasiliarni atuarni 27-it inasa natarnerat	4.150.000	1.70.375	0	4.472.800	2.870.281	1.602.519	5.397.481	77%	1.602.519	1.602.519	0
844015	020	52076	Ilmarni 8-it missaaniit pisineq, Qaqortoq	50.160.000	49.905.350	0	49.905.350	63.554.2	49.269.808	890.192	96%	170.375	170.375	0
844015	060	52077	Ilmarinut inisiatioseq Kujalleqat, Nink 1	1.000.000	910.080	0	1.000.000	0	1.000.000	0	0%	1.000.000	1.000.000	0
844012	020	52084	GUX-ip NI-llu kattumerat, Qaqortoq	1.000.000	907.560	0	910.080	2.520	907.560	92.440	9%	907.560	907.560	0
844014	996	56003	Ivgisaanik arsaattarfitornerut pilersaaristorne	2.100.000	0	1.000.000	1.000.000	0	1.000.000	0	0%	1.000.000	1.000.000	0
844016	060	56003	KNR nutaq	2.100.000	463	0	463	0	463	2.099.537	100%	463	463	0
844016	072	58040	Oqaluffiup nutarnera, Napasoq	500.000	331.755	150.745	331.755	-17.500	349.255	2.013.572	30%	349.255	349.255	0
844501	190	58041	Oqaluffiup nutarnera, Itoqortoornii	2.000.000	204.216	0	204.216	217.788	0	2.013.572	101%	-13.572	-13.572	0
844501	018	58043	All. Panni oqaluffiup nappaqajimeqarnera	800.000	246.186	0	246.186	246.186	0	553.814	69%	246.186	246.186	0
844501	100	58045	Oqaluffik, Assiaat	0	-1.085.506	0	-1.085.506	14.500	-1.085.506	1.085.506	0%	-1.085.506	-1.085.506	0
844501	166	58046	Nappaqajimeq, Nuusuarni oqaluffik	18.784.000	8.014.222	0	8.014.222	14.500	7.999.722	2.784.278	15%	15.999.722	7.999.722	8.000.000
877225	096	92003	Insiarsuarnik ingutserneq, Paamiut	20.590.000	50.105	-50.000	105	4.336.134	-4.336.029	24.926.029	121%	-4.336.029	-4.336.029	0
877213	120	97015	Iluarsaasineq B-500 aanma B700	9.454.000	894.878	-894.000	878	878	878	9.453.122	100%	878	878	0
877213	010	97085	Iluarsaasineq, sumiiffiit assigimigisut, 2008	14.550.000	57.709	0	57.709	0	57.709	14.492.291	100%	57.709	57.709	0
877213	996	97149	Iluarsaasineq, sumiiffiit assigimigisut, 2009	19.400.000	13.871.826	0	13.871.826	2.310.533	11.561.293	7.838.707	40%	11.561.293	11.561.293	0
877213	996	97151	Iluarsaasineq, sumiiffiit assigimigisut, 2010	4.000.000	3.276.878	0	3.276.878	14.634	3.262.244	737.756	18%	3.262.244	3.262.244	0
877213	060	97157	Nuummi ilut eragisat	11.100.000	1.312.465	0	1.312.465	585.191	727.273	10.372.727	93%	727.273	727.273	0
877213	996	97699	Nutarerineq	48.689.000	116	0	116	116	116	48.688.884	100%	116	116	0
897221	999	99011	Boilgottse, iluars, imnikk, aserfall, aningaas., illoqarf, ass., 2002	22.017.404	0	0	0	0	0	22.017.404	100%	0	0	0
119	119	119	2.614.097.313	439.174.720	213.469.000	652.643.720	379.977.489	272.666.231	379.977.489	2.079.669.824	80%	534.427.489	379.977.489	154.450.000
871109	996	23004	Assaruusineq pilli, Isumaloqutissigut - misis	25.000.000	4.095.507	3.000.000	9.095.507	11.103.038	-2.007.531	12.007.531	48%	12.992.469	-2.007.531	15.000.000
877310	060	23005	Uniarasutit kontainerforsuusoq nutaq	3.425.000	0	0	3.425.000	0	0	3.425.000	100%	0	0	0
877310	096	24061	Uniarasutit sumiiffiit assigimigisut, 2009	4.500.000	422.707	0	422.707	0	422.707	1.027.293	71%	422.707	422.707	0
877310	999	24106	Uniarasutit sumiiffiit assigimigisut, 2010	2.308.000	517	0	517	0	517	2.307.483	100%	517	517	0
877310	050	24107	Alantiikkooortiatut talitarniup iluarsameqarnera, Paamiut	5.564.000	613	0	613	0	613	5.563.387	100%	613	613	0
866001	996	46019	Nappaasutit ataatkatt pilligut paasitsissaan	14.150.000	6.308.546	7.150.000	13.458.546	12.071.159	1.387.387	12.762.613	90%	1.387.387	1.387.387	0
866001	996	47032	Ambulant	6.500.000	5.022	0	5.022	0	5.022	6.494.978	100%	5.022	5.022	0
866001	996	47036	Oqaruaateqarfik nutaq, Kalaallit Nunaat tamakke	6.000.000	5.661.909	0	5.661.909	5.835.328	-173.419	6.173.419	103%	-173.419	-173.419	0
866001	996	47038	Sierissami nappaasuvimut qalaasviit	1.900.000	0	0	0	0	0	1.900.000	100%	0	0	0
9	9	9	66.297.000	16.494.821	12.150.000	28.644.821	379.977.489	29.009.525	-364.704	51.661.704	78%	14.635.296	-364.704	15.000.000
758621	999	13001	Eqqassarneq, illoqarfik tamak	17.461.000	0	0	0	0	0	17.461.000	100%	0	0	0
758621	124	13027	Ikallaavik, Ilmannaq	293.000	-500	0	-500	0	-500	293.500	100%	-500	-500	0
758621	143	13047	Ikallaavik, Kangerluk	357.000	489	0	489	0	489	356.511	100%	489	489	0
758621	996	13063	Paarsaatut sammisaaq - eqqassanik assartuineq	500.000	0	0	0	0	0	500.000	100%	0	0	0
758621	140	13066	Paarsaatut sammisaaq - epakkannik tigoraavi, Qeqertarsuaq	400.000	24.127	0	24.127	0	24.127	375.873	94%	24.127	24.127	0
758620	996	14102	Tigooqavimik pilersitsineq	316.000	-400	0	-400	0	-400	316.400	100%	-400	-400	0
877501	060	61001	Pingortileriffimut angallat nutaq	53.800.000	0	0	0	0	0	53.800.000	100%	0	0	0
877502	096	74002	Dundas-ine avatangiisut, Iluuseqarnej	0	61.338.215	-25.000.000	36.338.215	19.409.504	16.928.711	-16.928.711	0%	16.928.711	16.928.711	0
8	8	8	73.127.000	61.361.931	-25.000.000	36.361.931	19.409.504	16.952.427	16.952.427	56.174.573	77%	16.952.427	16.952.427	0
011014	060	10019	Inatsiartuqarfup allilerneqarnera	3.379.000	-75.450	0	-75.450	0	-75.450	3.454.450	102%	-75.450	-75.450	0
812002	060	10047	Ilup serveri misissamifissaa aqeqisumnera	3.600.000	1.085.961	0	1.085.961	0	1.085.961	2.514.039	70%	1.085.961	1.085.961	0
011014	060	10053	Inatsiartut ataatissitaarfata, allilerneqissamut sillimmit	3.000.000	0	3.000.000	3.000.000	0	3.000.000	0	0%	3.000.000	3.000.000	0
855010	996	13050	NUKA, Aort. freonitahnik iluars. i.l., Sum. ass.	15.000.000	-216.000	0	-216.000	0	-216.000	15.216.000	101%	-216.000	-216.000	0
877311	060	28027	Samarforissagisaaneq, Vestevig	2.400.000	192.109	0	192.109	0	192.109	2.207.891	92%	192.109	192.109	0
877221	996	32066	Tapersissutit, komm.atartort.sanaat., sumiiff.assigimig., 2006	22.168.340	802.100	0	802.100	0	802.100	21.366.240	96%	802.100	802.100	0
877221	996	32067	Tapersissutit, komm.atartort.sanaat., sumiiff.assigimig., 2007	44.738.100	8.164.518	0	8.164.518	0	8.164.518	36.573.582	82%	8.164.518	8.164.518	0
877221	996	32068	Tapersissutit, komm.atartort.sanaat., sumiiff.assigimig., 2008	50.693.720	11.006.420	0	11.006.420	3.825.020	7.181.400	43.512.320	86%	7.181.400	7.181.400	0
877221	996	32090	Tapersissutit, komm.atartort.sanaat., sumiiff.assigimig., 2009	69.800.000	-1.556.135	0	-1.556.135	0	-1.556.135	71.356.135	102%	-1.556.135	-1.556.135	0
877221	996	32110	Tapersissutit, komm.atartort.sanaat., sumiiff.assigimig., 2010	20.742.000	5.417.119	0	5.417.119	2.145.058	11.016.061	7.225.940	35%	13.516.061	11.016.061	2.500.000
822002	060	90022	Pisarnifissineq-sulinut, ERP	235.521.160	24.820.642	10.744.000	35.564.642	5.970.078	29.594.564	203.426.596	86%	32.094.564	29.594.564	2.500.000
11	11	11	5.979.262.447	659891758.9	641.441.000	1.301.332.759	767.289.533	4.469.869.221	534.043.226	4.469.869.221	75%	1.509.393.226	534.043.226	975.500.000
200	200	200	20.742.000	5.417.119	7.744.000	13.161.119	11.016.061	7.225.940	11.016.061	7.225.940	35%	13.516.061	11.016.061	2.500.000

Ilanngussaq 5

Suliassat sumiiffinnut ilisarnaatit malillugit agguakkat

Keno pingaarnut	Sami	Suli	Sulussap taagutia	Aningaasali, Tamakkarhig.	2012-mi kingauroortit	2013 - mut aningaasaliiss.	Aningaasali, Sinneri	2013 - mut atukkat	2013-imut kingauroortit	2013-imut katilligit atukkat	Aukkat aningaasaliissut %-ii	Aningaasaliiss. sumit	2013-mut kingauroortit	Aningaasaliissut 2014-1017
877211	010	32003	Inssiit 12-4, imm. 3, Naorattik	8,590,000	709,987	0	709,987	0	709,987	7,880,013	92%	709,987	709,987	0
866001	010	47033	Auarinnimi kiguterrifk, Naorattik	2,000,000	428,966	0	428,966	154,208	274,758	1,725,242	86%	274,758	274,758	0
844015	010	52031	Auaritup iluors./Alhame, Naorattik	53,000,000	478,114	0	478,114	0	478,114	52,521,886	99%	478,114	478,114	0
844015	010	52060	Ilmariit inssiit porsuusim allangorteri	2,814,000	2,821	0	2,821	0	2,821	3,412,179	100%	2,821	2,821	0
844015	010	52060	Naorattik atuartit angetarsimaffat	28,744,000	2,990,584	10,744,000	13,334,584	995,866	16,405,281	16,405,281	57%	12,338,719	12,338,719	0
844015	010	58043	All Paani opalaffitup nauqarsuqarnara	2,000,000	204,216	0	204,216	217,788	0	13,572	101%	-13,572	-13,572	0
877213	010	97085	Iluorsuoneq B294 aarnna B295, Naorattik	9,454,000	894,878	894,878	878	0	878	9,453,122	100%	878	878	0
		7		107,203,000	5,309,365	9,850,000	15,159,565	1,367,862	13,791,704	93,411,296	87%	13,791,704	13,791,704	0
877320	020	25184	Qoqortumi sulhuusaliinna mitarfik	1,200,000	490,944	0	490,944	290,991	199,953	1,100,047	85%	199,953	199,953	0
833013	020	40027	Ivartaq nutaaq Ivaartoqqullu allangortinera	8,125,000	-52,198	0	-52,198	0	-52,198	32,177,198	100%	-52,198	-52,198	0
833013	020	40044	Autsimut inssiit, Qoqortoq	6,850,000	255,340	0	255,340	107,493	147,847	6,702,153	98%	147,847	147,847	0
833013	020	40046	Naalugarsuut angetarsimaffat imm. 1	150,000	66,750	0	66,750	0	66,750	83,250	56%	66,750	66,750	0
833012	020	40033	Qoqortumi tuogortum paqutqimmitarfik	21,500,000	6,845,170	5,800,000	12,645,170	7,477,214	5,167,956	9,082,044	42%	12,417,956	5,167,956	7,250,000
844015	020	52069	Auaritup nutarnera/allangortinera/alliknara, Qoqortoq	115,700,000	4,289,126	14,100,000	9,810,874	22,694,381	12,883,707	112,183,707	97%	3,516,293	-12,883,707	16,400,000
844015	020	52070	Ilmariit inssiit saunartoq, Qut, 2009-2011	39,000,000	14,029,258	0	14,029,258	11,935,785	2,093,473	36,906,527	95%	2,093,473	2,093,473	0
844015	020	52076	Qoqortumi kollegiat inermik ajoqersinernerat	0	-147,926	0	-147,926	-47,926	0	100,000	0%	0	0	100,000
844012	020	52084	ILUUL-IP allineqarnissa, Narsaq	1,000,000	170,375	0	170,375	0	170,375	3,979,625	96%	170,375	170,375	0
		10	GLUX-IP NI-llu katrunnerat, Qoqortoq	1,000,000	0	1,000,000	1,000,000	0	1,000,000	0	0%	1,000,000	1,000,000	0
		10		221,775,000	17,368,588	20,900,000	38,268,588	42,458,138	-4,189,551	202,314,551	91%	19,460,449	-4,189,551	23,650,000
877322	030	16009	Mootorimik taarsineq, ammalagissortifk, Narsarsuaq	7,237,000	63,263	-63,000	263	0	263	7,236,737	100%	263	263	0
877322	030	24939	Talittarfik nutaririneq, Narsarsuaq	5,709,000	585	0	585	0	585	5,708,415	100%	585	585	0
877322	030	25026	Mittarfup nutarnera, Narsarsuaq	44,000,000	-2,663,997	3,000,000	336,003	4,345	331,658	43,668,342	99%	331,658	331,658	0
844009	030	50110	Narsami atarfik	67,950,000	2,912,840	29,000,000	31,912,840	623,161	31,289,679	1,960,321	3%	65,989,679	31,289,679	34,700,000
		5	INULU-IP allineqarnissa, Narsaq	63,400,000	30,772,790	0	30,772,790	15,802,566	14,970,224	48,429,776	76%	14,970,224	14,970,224	0
		5		188,296,000	31,085,481	31,937,000	63,022,481	16,430,072	46,592,408	107,003,592	57%	81,292,408	46,592,408	34,700,000
877310	050	24107	Atlantikkukoortaanit talittarfup iluorsuoneqarnissa, Paamiut	5,564,000	613	0	613	0	613	5,563,387	100%	613	613	0
877320	050	25174	Paamiut Mitarfik	164,833,974	1,270,139	0	1,270,139	274,872	995,267	163,838,707	99%	995,267	995,267	0
877225	050	92003	Inssiit-suarimik ingutirineq, Paamiut	18,784,000	8,014,222	0	8,014,222	14,500	7,999,722	2,784,278	15%	15,999,722	7,999,722	8,000,000
		3		189,181,974	9,284,973	0	9,284,973	289,372	8,995,622	172,186,372	91%	16,995,622	8,995,622	8,000,000
011014	060	10019	Inssiit 16-17	3,379,000	-75,450	0	-75,450	0	-75,450	3,454,450	102%	-75,450	-75,450	0
811002	060	10045	Bygning B, B-1307-IP Iluorsuoneq, Narsarsuaq	4,950,000	2,377,156	0	2,377,156	1,904,947	4,720,209	4,477,791	90%	4,720,209	4,720,209	0
812002	060	10047	Inp. serveri inssiit-suarimik, Narsarsuaq	3,600,000	1,085,961	0	1,085,961	0	1,085,961	2,514,039	70%	1,085,961	1,085,961	0
011014	060	10053	Inssiit 16-17	3,000,000	0	3,000,000	3,000,000	0	0	0	0%	3,000,000	3,000,000	0
877310	060	23005	Inssiit 16-17	3,425,000	0	0	0	0	0	3,425,000	100%	0	0	0
877310	060	28027	Saunartoq, Vestevig	2,400,000	192,109	0	192,109	0	192,109	2,207,891	92%	192,109	192,109	0
897114	060	28029	Qimqortum imikkut itumik nunagissaneq	14,500,000	14,500,000	10,000,000	24,500,000	8,900,000	15,600,000	38,400,000	34%	75,600,000	15,600,000	60,000,000
877103	060	29022	Adqussimortum tapissuut, Nuuk	21,800,000	0	0	0	0	0	21,800,000	100%	0	0	0
877210	060	30003	Suissuorut inssiit, Nuuk	11,605,000	624	0	624	0	624	11,604,376	100%	624	624	0
877210	060	30005	2008-mi Nuumi sulussut inssiit	3,000,000	1,552,111	0	1,552,111	0	1,552,111	1,447,889	48%	1,552,111	1,552,111	0
877210	060	30012	Naakkarsuut inssiit	13,000,000	7,398,194	0	7,398,194	123,150	7,275,044	5,724,956	44%	7,275,044	7,275,044	0
877215	060	34217	Inssiit 10, Kassoq	5,250,000	41,971	0	41,971	41,970	41,971	5,249,999	100%	41,971	41,971	0
897212	060	34510	Inssiit 3004, Nuuk	336,300,000	-29,148,200	98,000,000	68,851,800	72,259,600	294,704,800	294,704,800	88%	41,595,200	-3,404,800	45,000,000
897212	060	34513	Nuummi imarlumut inssiit 96-it	110,600,000	-40,331,816	36,500,000	-3,831,816	16,593,069	89,924,885	98,924,885	74%	35,075,115	-20,424,885	55,500,000
897212	060	34514	Blok P-mik isarinerq	28,000,000	6,586,394	2,000,000	8,586,394	7,445,590	1,140,804	26,859,196	96%	1,140,804	1,140,804	0
897212	060	34515	Blok P-mut taarsulligit saunartoq	8,000,000	1,850,644	0	1,850,644	20,460	1,830,184	6,169,816	77%	1,830,184	1,830,184	0
897212	060	34518	Radiofaldet, nutaanik saunartoq	67,000,000	20,181,515	13,500,000	33,681,515	33,398,023	283,492	67,416,508	100%	283,492	283,492	0
897212	060	34519	Prissiani inssiit 84-it, Nuuk	99,700,000	17,945,409	0	17,945,409	13,156,275	4,789,134	94,910,866	95%	4,789,134	4,789,134	0
897212	060	34522	Prissiani inssiit, saunartoq 8	110,600,000	8,311,304	9,000,000	17,311,304	24,551,951	-7,240,647	28,040,647	25%	82,559,353	-7,240,647	89,800,000
897212	060	34525	Inssiit 28-it Sarlaarsumi	39,500,000	-2,499,584	19,500,000	17,000,416	13,860,470	3,139,946	36,360,054	92%	3,139,946	3,139,946	0
897212	060	34526	Sarlaarsumi inssiit 16-it	25,000,000	6,768,619	0	6,768,619	132,809	6,635,810	18,364,190	73%	6,635,810	6,635,810	0
897212	060	34528	Ansiitarsuut inssiit 16-it	2,500,000	0	2,500,000	2,500,000	200,604	2,299,397	200,604	8%	2,299,397	2,299,397	0
833013	060	40033	Ajar allangortinera alliknara, Nuuk	5,750,000	-27,216	0	-27,216	0	-27,216	5,777,216	100%	-27,216	-27,216	0
833013	060	40045	Inarluutinnit pigmaamagorsuqqarfik, Nuuk	2,097,000	5,644,754	-4,669,000	975,754	769,009	206,744	1,890,256	90%	206,744	206,744	0
833012	060	40032	Ipparsiumi passussivik sumissuqqarsuullu, Nuuk	9,500,000	0	9,500,000	0	0	9,500,000	0	0%	9,500,000	9,500,000	0
866001	060	46015	DIN-ml. ilut uiguusa pingaartit, Nuuk	35,400,000	1,361,418	0	1,361,418	-133,490	1,494,908	33,905,092	96%	1,494,908	1,494,908	0
866001	060	46017	Napparsuut akunnitarfik, Nuuk	66,900,000	1,801,826	0	1,801,826	1,418,936	382,890	66,517,110	99%	382,890	382,890	0
866001	060	47031	DIN-ml allinngit - aningaasaliissut anin.	53,428,000	-7,582,600	0	-7,582,600	11,715,530	-19,298,130	72,726,130	136%	-19,298,130	-19,298,130	0
844010	060	48012	Kiguterrifk, Qmngortit	105,800,000	5,890,000	0	5,890,000	172,413	5,717,588	282,413	5%	5,717,588	5,717,588	0
844010	060	50134	Auarfik atuartumullu inssiit nutaat, Nuuk	0	0	500,000	500,000	0	0	105,800,000	100%	0	0	0
844009	060	51017	Pl-mi, Nuumi erqut ajoqussigai	0	-21,638	0	-21,638	0	0	21,638	0%	-21,638	-21,638	0
844015	060	52029	Ilmariit nutaat, Nuuk	1,000,000	-16,252	0	-16,252	0	-16,252	1,016,252	102%	-16,252	-16,252	0
844012	060	52038	Eqqumibortinermik ilmariit, Nuuk	500,000	487,500	0	487,500	0	487,500	12,500	3%	487,500	487,500	0
844015	060	52040	Nuummi Kujal, inermik apqussikkut tungsasq	0	-118,037	0	-118,037	0	-118,037	118,037	0%	-118,037	-118,037	0
844012	060	52043												

Keno pangarnerit	Sanni	Suli	Sulassap taagutaa	Aningaasali, Tamakkat	2012 mit kinguarooruit	2013 - mut aningaasalliss.	Aningaasall. Sinneri	2013 - mut atukkat	2013 - mut kinguarooruit	2013 -mut katillugit atukkat	Aukkat aningaas-salissit % -ii	Aningaasalliss. sinneri	2013-mut kinguarooruit	Aningaas-salissit 2014-1017
822002	060	90022	30,742,000	5,417,119	7,744,000	13,161,119	2,145,058	11,016,061	7,225,940	7,225,940	35%	13,516,061	11,016,061	2,500,000
877224	060	92001	38,100,000	3,197,640	0	3,197,640	0	3,197,640	34,902,360	34,902,360	92%	3,197,640	3,197,640	0
877225	060	92002	12,932,000	1,025,986	0	1,025,986	75,931	1,025,986	950,055	950,055	93%	950,055	950,055	0
877213	060	97157	11,100,000	1,312,465	0	1,312,465	585,191	1,312,465	10,787,527	10,787,527	93%	727,273	727,273	0
897140	070	16011	36,700,000	96,506,396	205,981,000	302,487,396	217,174,985	85,312,411	1,629,433,589	1,629,433,589	83%	338,112,411	85,312,411	252,800,000
897212	070	34521	9,000,000	2,600,000	0	2,600,000	17,659,723	0	17,659,723	17,659,723	52%	17,659,723	17,659,723	0
833013	070	40041	4,300,000	202,651	0	202,651	13,185	189,466	411,053,4	411,053,4	96%	189,466	189,466	0
844010	070	50102	12,530,000	-46,928	0	-46,928	0	-46,928	12,596,928	12,596,928	101%	-46,928	-46,928	0
844012	070	52068	14,000,000	8,312,660	0	8,312,660	7,062,930	1,249,730	12,750,270	12,750,270	91%	1,249,730	1,249,730	0
844501	070	58040	2,100,000	463	0	463	0	463	2,099,537	2,099,537	100%	463	463	0
877232	080	20039	78,630,000	28,708,359	0	28,708,359	9,639,115	19,069,454	59,560,546	59,560,546	76%	19,069,454	19,069,454	0
877311	080	24110	2,069,000	0	0	0	3,555	0	226,477	226,477	96%	226,477	226,477	0
877322	080	25180	1,155,000	145,395	-145,000	0	917	0	2,068,083	2,068,083	100%	917	917	0
877322	080	25182	25,357,000	1,015,018	0	1,015,018	350,000	665,018	24,691,982	24,691,982	97%	665,018	665,018	0
877322	080	25185	2,000,000	111,182	0	111,182	65,090	46,092	1,953,908	1,953,908	98%	46,092	46,092	0
833013	080	40054	1,800,000	0	1,800,000	1,709,807	1,709,807	90,193	1,800,000	1,800,000	95%	90,193	90,193	0
833012	080	44037	8,000,000	1,000,000	0	1,000,000	474,612	0	11,469,000	11,469,000	0%	11,469,000	11,469,000	0
844010	080	50108	96,000,000	42,515,392	29,700,000	72,215,392	48,828,751	23,386,640	72,613,360	72,613,360	76%	23,386,640	4,525,388	3,000,000
844010	080	50111	1,000,000	0	1,000,000	0	0	1,000,000	0	0	0%	1,000,000	1,000,000	0
844010	080	50128	26,000,000	16,948,367	0	16,948,367	846,039	16,102,327	9,897,673	9,897,673	38%	16,102,327	16,102,327	0
844009	080	51010	53,500,000	2,198,504	0	2,198,504	282,718	1,915,786	51,584,214	51,584,214	96%	1,915,786	1,915,786	0
844015	080	52047	19,037,000	199,680	-163,000	36,462	36,462	219	19,036,781	19,036,781	100%	219	219	0
844015	080	52064	46,500,000	38,900,217	0	38,900,217	27,878,068	11,022,149	35,477,851	35,477,851	76%	11,022,149	11,022,149	0
844017	090	41044	299,887,000	103,264,704	47,661,000	150,925,704	80,475,102	70,450,602	226,436,328	226,436,328	76%	70,450,602	70,450,602	3,000,000
844015	090	50095	15,500,000	1,555,000	0	1,555,000	89,500	113,378	14,412,622	14,412,622	93%	113,378	113,378	0
844009	090	51011	2,800,000	-206,022	0	-206,022	0	-206,022	15,521,966	15,521,966	100%	-21,966	-21,966	0
844015	090	52032	4,700,000	1,464	0	1,464	0	1,464	4,698,536	4,698,536	100%	1,464	1,464	0
833012	100	44035	24,555,000	-23,646	0	-23,646	89,500	-113,146	24,668,146	24,668,146	100%	-113,146	-113,146	0
844015	100	52030	10,400,000	5,200,000	10,400,000	10,400,000	10,400,000	0	10,400,000	10,400,000	100%	0	0	0
844015	100	52048	46,800,000	18,928	0	18,928	18,928	18,928	45,419,611	45,419,611	100%	18,928	18,928	0
844012	100	52061	75,250,000	32,140,671	29,950,000	62,090,671	3,787,830	58,302,842	68,402,842	68,402,842	9%	68,402,842	58,302,842	10,100,000
844015	100	52065	90,000,000	27,923,714	37,850,000	65,773,714	49,139,565	16,634,149	73,365,851	73,365,851	82%	16,634,149	16,634,149	0
844501	100	58045	800,000	246,186	0	246,186	0	246,186	553,814	553,814	69%	246,186	246,186	0
833012	110	44031	247,580,000	67,852,424	73,000,000	140,852,424	64,269,931	76,582,493	160,867,507	160,867,507	65%	86,682,493	76,582,493	10,100,000
866001	110	47034	800,000	-62,619	0	-62,619	39,025	39,025	862,619	862,619	108%	-62,619	-62,619	0
866001	110	47037	1,400,000	53,905	0	53,905	0	53,905	14,880	14,880	99%	14,880	14,880	0
758621	120	13027	27,900,000	-8,333	0	-8,333	39,023	39,023	27,947,338	27,947,338	100%	-47,358	-47,358	0
897140	120	15003	569,000,000	4,000,000	100,000,000	104,000,000	94,000,000	10,000,000	559,000,000	559,000,000	98%	10,000,000	10,000,000	0
877322	120	25024	906,000	435	0	435	0	435	905,565	905,565	100%	435	435	0
833013	120	25158	2,000,000	485,997	0	485,997	0	485,997	1,514,003	1,514,003	76%	485,997	485,997	0
833012	120	40038	6,200,000	-106,109	0	-106,109	0	-106,109	6,306,109	6,306,109	102%	-106,109	-106,109	0
833012	120	44034	7,500,000	7,500,000	0	7,500,000	7,500,000	0	7,500,000	7,500,000	100%	0	0	0
866001	120	47035	10,400,000	-39,735	0	-39,735	27,132	-66,866	10,466,866	10,466,866	101%	-66,866	-66,866	0
844010	120	50074	67,523,810	-82,103	0	-82,103	0	-82,103	67,605,913	67,605,913	100%	-82,103	-82,103	0
844010	120	50114	4,800,000	-363,130	0	-363,130	0	-363,130	5,163,130	5,163,130	108%	-363,130	-363,130	0
844010	120	50131	8,645,000	38,355,593	-38,355,000	593	593	8,644,407	8,644,407	8,644,407	100%	593	593	0
844012	120	52042	132,855,000	0	57,855,000	57,855,000	1,165,773	56,689,227	1,165,773	1,165,773	1%	131,689,227	56,689,227	75,000,000
844015	120	52049	23,726,000	1,074,959	-1,074,000	959	0	959	23,725,041	23,725,041	100%	959	959	0
844015	120	52049	60,739,000	30,455	0	30,455	44,868	60,801,528	844,545	844,545	97%	30,455	30,455	0
877213	120	97015	20,590,000	50,105	-50,000	105	4,336,134	-4,336,134	24,926,029	24,926,029	121%	-4,336,134	-4,336,134	0
758621	140	13047	916,052,810	50,888,306	118,376,000	169,264,306	107,073,906	62,190,399	778,862,411	778,862,411	85%	137,190,399	62,190,399	75,000,000
758621	140	13066	357,000	489	0	489	0	489	356,511	356,511	100%	489	489	0
758621	140	13066	400,000	24,127	0	24,127	0	24,127	375,873	375,873	94%	24,127	24,127	0
833013	150	44026	5,300,000	152,283	0	152,283	47,623	104,660	5,195,340	5,195,340	98%	104,660	104,660	0
844015	150	52033	470,000	8,967	0	8,967	0	8,967	461,033	461,033	98%	8,967	8,967	0
844015	150	52071	32,000,000	18,959,441	-3,000,000	15,959,441	12,560,347	3,399,093	28,600,907	28,600,907	89%	3,399,093	3,399,093	0
855001	160	45029	52,036,000	19,120,690	-3,000,000	16,120,690	12,607,970	3,512,720	48,525,280	48,525,280	93%	3,512,720	3,512,720	0
844010	160	50082	3,500,000	13,117	0	13,117	0	13,117	3,486,883	3,486,883	100%	13,117	13,117	0
844010	160	50082	41,800,000	238,071	0	238,071	313,425	-75,354	41,875,354	41,875,354	100%	-75,354	-75,354	0
844010	160	50083	18,150,000	1,715,605	0	1,715,605	107,461	1,608,144	15,566,630	15,566,630	87%	2,383,370	2,383,370	0
844010	160	50091	9,800,000	1,651,474	0	1,651,474	60,307	8,208,833	8,208,833	8,208,833	84%	1,591,167	1,591,167	0
844010	160	50126	13,700,000	2,762,300	0	2,762,300	21,688	10,959,388	10,959,388	10,959,388	80%	2,762,300	2,762,300	0

Keno pingaartit	Samit	Suli	Sullasap taagutaa	Aningaasali Tamakkertig	2012 mi kinguaroortit	2013 - mut aningaasaliiss.	Aningaasali Sinneri	2013 - mut atukkat	2013-mut kinguaroortit	2013-inuit katilligit atukkat	Aukkat aningaasaliisutit %-ii	Aningaasaliiss. sumit	2013-mut kinguaroortit	Aningaasaliisutit 2014-10-17
8440015	160	52034	Ilmaritumut misiat 26-t, Upernavik	16.470.000	-3.572	0	-3.572	0	0	16.466.428	100%	3.572	3.572	0
844501	160	52046	Nappaadimig, Nuussuarmi opalarfik	0	-1.085.506	0	-1.085.506	665.910	-1.085.506	1.085.506	0%	-1.085.506	-1.085.506	0
		8			7.845.033	0	7.845.033	0	7.179.122	114.190.878	94%	7.179.122	7.179.122	0
833012	170	44036	Qanaami uoqurmut paqeqita-ninnarfik	4.000.000	0	0	0	0	0	4.000.000	100%	0	0	0
844015	170	52035	Ilut marlu Ilim. miss., Qanaaq	4.150.000	-69.553	0	-69.553	0	-69.553	4.219.553	102%	-69.553	-69.553	0
844015	180	52036	Ilmaritumut misiat 26-t ilarsuutsuinerlu	14.505.000	-4.904	0	-4.904	0	4.904	14.500.096	101%	-4.904	-4.904	0
844015	180	52072	Tasillani atuarnit 27-it iluasi nutarnerat	7.000.000	4.472.800	0	4.472.800	2.870.281	1.602.519	5.397.481	77%	1.602.519	1.602.519	0
		2			4.477.704	0	4.477.704	2.870.281	1.602.423	19.897.577	93%	1.602.423	1.602.423	0
877322	190	25181	Mittarfik, Nerlerit Inaat	4.086.000	13.595	-14.000	-405	0	-405	4.086.405	100%	-405	-405	0
844009	190	51012	Ilut ilmarituvit, Ittoqortoormit	2.800.000	-99.474	0	-99.474	0	-99.474	2.899.474	104%	-99.474	-99.474	0
844015	190	52037	Ilut marlu Ilim. miss., Ittoqortoormit	3.500.000	0	0	0	0	0	3.500.000	100%	0	0	0
844501	190	58041	Oqaluffup nutarnera, Ittoqortoormiit	500.000	331.755	0	331.755	-17.500	349.255	1.50.745	30%	349.255	349.255	0
		4			245.877	-14.000	231.877	-17.500	249.377	10.686.623	98%	249.377	249.377	0
855010	996	13050	NIKA, Atort. freontalimik iluars. i.l.l., Sum. ass.	15.000.000	-216.000	0	-216.000	0	-216.000	15.216.000	101%	-216.000	-216.000	0
758621	996	13063	Pilersaattit sammisaq - eqpassamik assartuineq	500.000	0	0	0	0	0	500.000	100%	0	0	0
877222	996	14102	Tigooqavimik pilersitineq	316.000	-400	0	-400	50.000.000	-400	316.400	100%	-400	-400	0
897140	996	17769	Nuksiarfiit 2013-imi atorniarpaat	50.000.000	0	50.000.000	0	50.000.000	0	50.000.000	100%	0	0	0
897140	996	17772	Inermik sukiaarfii	45.000.000	15.000.000	0	15.000.000	0	15.000.000	0	0%	45.000.000	15.000.000	30.000.000
877135	996	23001	Qortortorarni emug nukiss. Missisueqarmit	9.000.000	-77.001	0	-77.001	0	-77.001	9.077.001	101%	-77.001	-77.001	0
877108	996	23003	Inarluutinnit isarissamik missisueqarmit tunngasumut	2.000.000	0	0	0	0	0	2.000.000	100%	0	0	0
877109	996	23004	Assaruutisseq pill. Isumaliqqatigisitaq - misis	25.000.000	4.095.507	5.000.000	9.095.507	11.103.038	-2.007.531	12.007.531	48%	12.992.469	-2.007.531	15.000.000
877310	996	24061	Umiasuulivimik isumaliqqatigisitaq - misis	1.450.000	422.707	0	422.707	0	422.707	1.027.293	71%	422.707	422.707	0
877321	996	25062	Atort ass., pilersaarsiorneq, Illoqarf. assigimig.	1.008.000	774	0	774	0	774	1.007.226	100%	774	774	0
897141	996	28028	Nuksiarfiinut taarsigassarsiaritit tunngasaneq, 2013	10.000.000	0	10.000.000	0	6.500.000	3.500.000	6.500.000	65%	3.500.000	3.500.000	0
877088	996	29105	Eqpaqqamik tigooqavik, Ilulissat	79.150.000	8.350.000	17.700.000	26.050.000	29.042	26.020.958	29.042	0%	79.120.958	26.020.958	53.100.000
877003	996	31026	Vestorden Foresigt 2030 - Nunaqarfii tunngasumut takorluukkat* pilersinnuqarissaa	0	-482.384	0	-482.384	0	-482.384	0	0%	-482.384	-482.384	0
897212	996	31028	Qummiq eqpaqqavimik iluarsitineq	16.000.000	8.103.797	0	8.103.797	7.057.437	1.046.360	14.953.640	93%	1.046.360	1.046.360	0
877221	996	32066	Tapersitsutit, komm.atartort.sanaat., sumiiff.assigimig., 2006	22.168.340	802.100	0	802.100	0	802.100	21.366.240	96%	802.100	802.100	0
877221	996	32067	Tapersitsutit, komm.atartort.sanaat., sumiiff.assigimig., 2007	44.738.100	8.164.518	0	8.164.518	0	8.164.518	36.573.582	82%	8.164.518	8.164.518	0
877221	996	32068	Tapersitsutit, komm.atartort.sanaat., sumiiff.assigimig., 2008	50.693.720	11.006.420	0	11.006.420	3.825.020	7.181.400	43.512.320	86%	7.181.400	7.181.400	0
877221	996	32090	Tapersitsutit, komm.atartort.sanaat., sumiiff.assigimig., 2009	69.800.000	-1.556.135	0	-1.556.135	0	-1.556.135	71.356.135	102%	-1.556.135	-1.556.135	0
897212	996	34517	Nuataarneri isarinerullu assigimigisut	390.200.000	4.890.975	46.000.000	50.890.975	75.499.829	-24.608.854	124.808.854	43%	165.391.146	-24.608.854	190.000.000
897212	996	34527	Nuataarneri isarinerullu assigimigisut	297.300.000	36.872.748	10.300.000	47.172.748	6.204.506	40.968.242	6.331.758	2%	320.968.242	40.968.242	280.000.000
897221	996	37044	Inissialortiternumut tapisuutaqarimeq, taarsigassarsiaritit, 2005	10.000.000	0	0	0	0	0	10.000.000	100%	0	0	0
877223	996	37050	Boigsote, iluarsaas, tapis, sumiiffit assigimigisut, 2006	4.026.793	0	0	0	0	0	4.026.793	100%	0	0	0
877223	996	37051	Boigsote, iluarsaas, tapis, sumiiffit assigimigisut, 2007	10.349.707	0	0	0	0	0	10.349.707	100%	0	0	0
877223	996	37105	Boigsote, iluarsaas, tapis, sumiiffit assigimigisut, 2010	1.400.000	907.200	0	907.200	0	907.200	492.800	35%	907.200	907.200	0
877223	996	37118	Boigsote, iluarsaas, tapis, sumiiffit assigimigisut, 2013	2.300.000	0	2.300.000	0	1.985.318	314.682	1.985.318	86%	314.682	314.682	0
833013	996	40032	Iluarsaasaaqat assigimigisut Uumamaannilu iluarsaq	5.975.000	96	0	96	0	96	5.974.904	100%	96	96	0
833013	996	40047	Inuasiit 18-29-iaern. ukul. sangissuarniarneq, angrifarsarinnamik pilers.	8.500.000	8.500.000	17.000.000	17.000.000	5.176.000	11.824.000	5.176.000	30%	11.824.000	11.824.000	0
833013	996	40052	Assigimigisutini Nuna tamak paasitit, 2013	9.250.000	0	9.250.000	0	0	9.250.000	0	0%	9.250.000	9.250.000	0
866001	996	46019	Napparsimasut ataasiakkat pilligit paasititissan	6.308.546	6.308.546	13.458.546	13.458.546	12.071.159	1.387.387	12.762.613	90%	1.387.387	1.387.387	0
866001	996	47032	Anbulant	6.500.000	5.022	0	5.022	0	5.022	6.494.978	100%	5.022	5.022	0
866001	996	47036	Qarassuaatqarfik nutaq, Kalaallit Nunaat tamakke	6.000.000	5.661.909	0	5.661.909	5.835.328	-173.419	6.173.419	103%	-173.419	-173.419	0
866001	996	47038	Sherissami napparsuuvimik qalassivit	1.900.000	0	0	0	0	0	1.900.000	100%	0	0	0
844010	996	50123	Atuarfiit napparsuuvimik qalassivit	700.000	0	700.000	700.000	0	700.000	0	0%	700.000	700.000	0
844015	996	52057	Ilmarit inuammik pilers. sanaat. 2012	5.650.000	-5.650.000	0	0	0	0	0	0%	0	0	0
844015	996	52066	Elevhem-it. kollegiat illoq. atuarfiit misissuif.	2.500.000	984.965	0	984.965	342.431	642.535	1.857.465	74%	642.535	642.535	0
844014	996	54003	Ivigasamik arsaatarfiornermut pilersaarsiorne	1.000.000	910.080	2.520	910.080	2.520	907.560	92.440	9%	907.560	907.560	0
871106	996	73006	Ukit tallimassami misissuarnaq, 2012	500.000	336.304	0	336.304	0	336.304	163.696	33%	336.304	336.304	0
871106	996	73007	Ukit tallimassami misissuarnaq, 2013	500.000	0	500.000	0	78.737	421.263	78.737	16%	421.263	421.263	0
877502	996	74002	Dundas-ine avatangiisut iluarsaqarimeq	0	61.338.215	-25.000.000	-36.338.215	19.409.504	16.928.711	-16.928.711	0%	16.928.711	16.928.711	0
877213	996	97149	Iluarsaasaaqat, sumiiffit assigimigisut, 2008	14.550.000	57.709	0	57.709	0	57.709	14.492.291	100%	57.709	57.709	0
877213	996	97150	Iluarsaasaaqat, sumiiffit assigimigisut, 2009	19.400.000	13.871.826	0	13.871.826	2.310.533	11.561.293	7.838.707	40%	11.561.293	11.561.293	0
877213	996	97151	Iluarsaasaaqat, sumiiffit assigimigisut, 2010	4.000.000	3.276.878	0	3.276.878	14.634	3.262.244	737.756	18%	3.262.244	3.262.244	0
877213	996	97699	Nutaritineq	48.689.000	116	0	116	0	116	48.688.884	100%	116	116	0
		44			1.240.014.660	203.186.493	136.750.000	339.936.493	207.445.035	589.423.203	44%	700.591.457	132.491.457	568.100.000
877222	998	35017	Nunaqarf. isorluhin. misissialortiterni pilers., nunaqarf. tamal. 2008	37.189.557	-114	0	-114	520.728	-520.842	37.710.399	101%	-520.842	-520.842	0
877222	998	35018	Nunaqarf. isorluhin. misissialortiterni pilers., nunaqarf. tamal. 2009	20.000.000	2.740.832	0	2.740.832	5.435	2.735.397	17.264.603	86%	2.735.397	2.735.397	0
877222	998	35019	Nunaqarf. isorluhin. misissialortiterni pilers., nunaqarf. tamal. 2010	11.000.000	-239.299	0	-239.299	-520.728	281.428	10.718.572	97%	281.428	281.428	0
897212	998	36101	Nunaqarf. isorluarsuullu, 2011	85.189.557	4.722.188	0	4.722.188	1.774.987	4.512.202	14.548.781	97%	4.512.202	4.512.202	0
		4			4.722.188	0	4.722.188	80.242.355	2.947.202	80.242.355	96%	2.947.202	2.947.202	0
758621	999	13001	Eqpaqqavimig, illoqarf. tamak	17.461.000	0	0	0	0	0	17.461.000	100%	0	0	0
877310	999	24106	Umiasuulivimik missisueqarmit	2.308.000	517	0	517	0	517	2.307.483	100%	517	517	0
877322	999	25038	Radiofyr. iluarsaasineq	1.300.000	-85.068	0	-85.068	-10.3						

Keno pingaarneq	Sumi	Suli	Sullaat	Aningaasi, Tamakkerlug	2012-mi kinguartoornit	2013 - mut aningaasaliiss	Aningaasali, Sinneri	2013 - mut atukkat	2013-imit kinguartoornit	2013-imit katillugit atukkat	Aukkat aningaasaliissit %-ii	Aningaasaliiss, sumi	2013-mut kinguartoornit	Aningaasaliissit 2014-017
		9	Sullasap taaguulia	172.727.446	10.101.685	0	10.101.685	2.635.841	7.465.843	165.261.602	96%	7.465.843	7.465.843	2014-017
		200		5.979.262.447	659.891.759	641.441.000	1.301.332.759	767.289.333	534.043.226	4.469.869.221	75%	1.509.393.226	534.043.226	975.350.000
														0

Ilanngussaq 6

Nukissiorfinit nassuiaasiaq

Sanaartornermut nassuiaat 2013

Nukissiorfiit sanaartukkatik aningaasanut inatsimmi aningaasaliissutit namminerlu aningaasaatit atorlugit aningaasalersortarpaat. Suliaqarnermi Nukissiorfiit akiliisinnaassuseqarnissamik pisariaqartitsilernerani sanaartornissamut taarsigassarsisoqartarpoq. 2013-imi Nukissiorfiit sanaartukkanut aningaasartuutaannit 220,5 mio. koruuniusunit 159,4 mio. koruunit sanaartornermut taarsigassarsiarineqarsimapput, nammineq aningaasaatit 61,1 mio. koruuniusut atorlugit sanaartukkanut aningaasalersuisoqarsimalluni.

1. Konto pingaarneq 89.71.40

Konto pingaarneq 89.71.40 sanaartukkanut taarsigassarsiaritanut sinaakktissanut aamma aningaasaliissutinut aalajangersimasunut tunngasuvoq.

Aningaasaliissutissatut sinaakktissani innaallagissamik pilersuinermut (innaallagissiorfiit innaallagissamillu siaruarterissutit), imermik pilersuinermut (imermik akuiaavik, erngup aqqutai imeqarfiillu) kiisalu kiassarnermik pilersuinermut (kiassaateqarfiit ungasianiillu kiassarnermik siaruarterissutit) sanaartukkat iluarsaassinerillu ilaatinneqarput.

Aningaasaliissutinut sinaakktissani uku qulakkeerneqarnissaat siunertarineqarpoq:

- Nukissiorfiit ataanni innaallagissamik, imermik kiassarnermillu pilersuinermut atortut inatsisini inunnillu isumannaallisaanissamut piunasaqaatinik naammassinniffiunissaat
- pilersuinerup ingerlatsinerullu qaffasissumik qularnaassuseqarnissaa
- tunisassiat akiinik pitsanngorsaanissaq siunertaralugu atortut pitsanngorsarneqarnissaat
- pisinnaasanik allilerinernik suliaqartoqarnissaa

Tamatuma saniatigut aamma aalajangersimasunut aningaasaliissutit, sanaartugassat ataasiakkaat aallartinnissaat imarisaallu Aningaasanut Inatsimmi tunngavilersorneqarsimasut konto pingaarneq aqqutigalugu matussuserneqartarput.

1.1 Taarsigassarsiasatut pisariaqartinneqartut

89.71.40-imi 2013-imi taarsigassarsianut aningaasaliissutit tamarmiusut 250 mio. koruuniupput. Sinaakktissanit taakkunannga 144 mio. koruunit sanaartornermut taarsigassarsiaritinneqarput.

Nukissiorfiit sanaartugassatut suliassaa annerpaaq tassaavoq "Ilulissani Erngup nukinga", tassani Nukissiorfiit kontomi pingaarnermi aalajangersimasumik aningaasaliiffiqineqarluni. Suliassami tassani aningaasaliissutit ataatsimoortut 2013-imut aningaasanut inatsimmi 569.000.000-itut allassimapput.

2013-imi 120.11.13-imi aningaasaliissutit:	100.000.000 kr.
120.11.13-imi taarsigassarsiat tiguneqartut:	94.000.000 kr.

Engup nukinganik innaallagissiorfik 2013-imi ukiaanerani ingerlanneqarnera aallartinneqarpoq.

Sanaartornermut nassuiaat 2013

1.2 Sinaakktissani aningaasaliissutit suliassaqarfinnut illoqarfinnullu tunngasut

Suliassaqarfinnut illoqarfinnullu tunngasunut agguataarineq ilanngussaq 1-imi allassimasutut isikkoqarpoq:

Nukissiorfiit 2013-imi Arsummi, Kapisilinni, Kangaamiuni, Attumi, Niaqornaarsunni, Akunnaami, Nuugaatsiami, Tiniteqilaami Nunaqarfimmi innaallagissiorfik iluarsaappaa. Pingaartumik motorii nungullarsimapput, kisianni aamma aqutsinermut periaatsinik nutarterinerit pisariaqartut suliarineqarput. Tamatuma saniatigut atuineq pingaartumik iluarsaassinernut aamma aqquersuutinut suliassanut tunngatinneqarpoq.

1.3 Sinaakkusiussani siunertanik naammassinnineq

Sanaartugassanut pilersarusiassap piareersarneqarnerani immikkoortorpassuit, Nukissiorfiit suliassanik aqutsinermut malitassiaannut ilanngunneqarsimasut eqqarsaatigineqartussaapput. Malitassiami suliassanik aqutsinermut malitassiaq Prince2 tunngavigineqarpoq. Pilersarusiornermi tunngavissatut pingaarnertut aningaasaqarneq, sulisutigut isumalluutit, suliffeqarfimmi suliniutit pingaarnertut, politikikkut anguniakkat, sanaartornermi teknikkikkut pitsaassuseq najukkamillu ilisimaarinnineq oqaatigineqarsinnaapput. Taamaattumik sanaartornermut pilersaarutit tunngaviusumik nukissiornermi sullissiviit (EGT) ingerlatsinermut pisortaannit nalunaarutit aqutigalugit aallartinneqartarput. Nalunaarutit qullersaqarfiup tunisassiornermut siaruarterinermullu immikkoortortaqaarfiani suliatigut pitsaassutsimik naliliiffigineqartussanngorlugit katersorneqartarput. Nalunaarutit akuerisat tassanngaanniit aningaasaliisarnermut aqutsisoqarfimmut inassutigineqartarput, tassungalu Nukissiorfinni pisortaaqatigiit ilaasortaapput, tunisassiornermut siaruarterinermullu pisortamit, suliniutinut pisortamit aammalu sanaartornermut nakkutilliisuunermi tapertaqartinneqarlutik. Nalunaarutini tunngavissat tamarmik naammassineqarsimappata, nalunaarutit sanaartornissamut pilersaarummut ilanngunneqassapput, aammalu suliassatut najukkami aqutsisooqatigiinnut siulittaasulerneqarlutik/suliassanut akisussaasulerneqarlutik suliassanullu pisortalerneqarlutik immikkoortinneqartarlutik. Sanaartornermut pilersaarummi suliat ammasut tamarmik killiffinnut immersuivimmu allanneqartarput, tassanngaanniillu aningaasaliisarnermut aqutsisoqarfik akuttoqatigiinnik suliap siumukarnera pillugu ilisimatitsissuteqarfineqartarput.

Nalunaarutit allattorsimaffiat sanaartugassanut iluarsagassanullu pisariaqartitsinermik tulleriaarineri, taamaalillunilu kontomi pingaarnermi 89.71.40 sinaakkusiussanit atugassanngortitsisarnermi qitiusarpoq.

Sanaartugassatut tulleriaarneqartunit arlalinnut tunngatillugu, taakkunani aningaasaliissutissatut sinaakkusiussani siunertaasunit ataaseq sinnerlugu naammassineqartarput.

2013-imi suliassanut pingaarnersiorneqartunut assersuutit:

Nunaqarfimmi assigiinngitsuni motorinik tavle-nillu taarsersuineq:

051.11.15, 065.11.19, 073.11.04, 092.11.01, 096.11.19, 103.11.01, 157.11.22, 185.11.00

Sanaartornermut nassuiaat 2013

2013-imi nunaqarfinni katillugit 8-imi motorit tavlillu taarsersorneqarput. Nunaqarfinni innaallagissiorfimmi motori ataaseq ukiut 10-it missaanni atorsinnaasoq naatsorsuutigineqarpoq. Taamaattoq tamatuma saniatigut innaallagissiorfiit taakkua aamma nutaaliaasumik DEIF-imik aqutsissuteqassapput, taakkua illoqarfinnit pingaarnernit aqunneqarsinnaanerannik aammalu ajoqutigisinnaasaannik paasinarsisitsiniarnermik ajornarunnaarsitsisussamik. Suliassanut taakkununnga katillugit 24 mio. koruunit atornerqarput, tassani taarsersuinerpiaq pilersaarutaalluni aammalu nutarterineq pilersuinermit periusissamut ilaalluni.

Allat:

160.11.18 Innaallagissiorfik imeqarfillu nutaaq – suliarinnineq – sillimmasiisummi suliassaq

2009-imi maajimi ikuallattoqarnerani Upernavimmi innaallagissiorfik imeqarfillu annaaneqarput, aammalu taamanikkulli pilersuineq ingerlatiinnarniarlugu ajornartoornermi innaallagissiorfik sillimmataasoq atornerqarpoq. Taamaattumik atortorissaarutit, ikuallattoqarnera sioqqullugu innaallagissiorfimmut naapertuuttussat, sanaqqinneqarnissaannut suliassaq aallartinneqarpoq. Aaqqissuusaqqaarneranut teknikkikkullu suliaaneranut naleqqiullugu allannguuteqartitsinissaq pilersaarutigineqarpoq, ilaatigut innaallagissiorfiup aamma imeqarfiup avissaartisimalluinnarnissaat qulakkeerniarlugu kiisalu ingerlatsinermi aningaasaqarnerup pitsanngorsarneqarnissaanut aammalu suliassaqarfinni inatsisit atuuttut malissinnaajumallugit, innaallagissiorfik imeqarfillu pitsanngorsarniarlugit.

Innaallagissiorfiup nutaap imarai:

Motorit dieselitortut 4-it suussusaat Volvo Penta D 16 MG, 503kW prime power-inik sakkortussusillit, atortut ikiortaasussat ilanngullugit.

Imeqarfiup nutaap imarai:

Nalunaaquttap akunneranut 10 m³-inik aammalu ulloq unnuarlu 180m³-inik tunisassiornissamut imermik suliarinnineq. Imermik suliarinnineq PAX-ilersuinikkut, klor-ilersuinikkut aamma UV-nik qinngortitsisarnikkut (imermik suliarinnineq A2) ingerlanneqartassaaq.

Sanaartukkat ataatsimoortut 2014-ip naanerani tunniunneqassasut naatsorsuutigineqarpoq. Aningaasartuutit annertunerpaartaat sillimmasiisarfiimmit matussuserneqassasut naatsorsuutigineqarpoq.

Ataatsimut isigalugu

Suliassaqarfinnut tamanut tunngatillugu inatsisitigut inunnillu isumannaallisaanermut piunasaqaatit naammassineqarnissaat, kiisalu pilersuinerup ingerlatsinerullu isumannaassusaasa qulakkeerneqarnissaat Nukissiorfinnit pingaartinneqarput. Tamatuma tulliatut aamma ingerlatsinermik pitsanngorsaanerit inuiaqatigiinnilu uuliamik sipaagaqarnissaq pingaartinneqarput.

Tamatuma saniatigut ingerlatsinerup isumannaassusia eqqarsaatigalugu sanaartukkat nutaat assigiissaariviginissaat, tamatumalu peqatigisaanik sulisut suliatigut piginnaasaasa

Sanaartornermut nassuiaat 2013

ullutsinni siunissamilu piumasaqaatinut naleqqunnissaasa qulakkeerneqarnissaa
Nukissiorfinit anguniarneqarpoq.

Sanaartornermut nassuiaat 2013

2. Konto pingaarneq 89.71.41

Aningaasaliissutitut sinaakkusiussani illoqarfinni sumiiffinni ineriartortitsiviusuni nutaani innaallagissamik imermillu agguaanermit aqqusersuutit pingaarnernik, kiisalu attaveqaatini pioreersuni ledninginik kaaviiarfiusunik ikkussuineq pineqarput.

Aningaasaliissutit illoqarfinni innaallagissamik agguaanermit aqqusersuutit, aqqusinerni qaammaqutit aammalu najukkanut pilersaaruteqarfiusuni siornatigut sanaartorfissagissaaffigineqarsimanngitsuni, kiisalu najukkanut pilersaaruteqarfiusuni ilaannaasumik sanaartorfissagissaaffigineqarsimasuni imermik agguaanermit aqqusersuutit ikkussuineq pineqarpoq.

Innuttaasut tunngaviusut aqqusersuutillu kaaviiartut amerlinerat pissutigalugu kontomi annertussutit qaffaanermit, kiisalu transformereqarfinnik alliliinermit aningaasartuutit akilerneqartarput. Tamatuma saniatigut Qinnorpumut annertusineqarnera kontomut ilaavoq.

Kontomi pingaarnerni matumani aningaasaqarnermit teknikkimillu pitsaanerpaanik sinaakkusiinissaq qulakkeerniarlugu sanaartugassanik pingaarnersiutit Namminersortutik Oqartussat, kommunit, Nukissiorfiit sumiiffinnilu aqqusersuutit piginnittuusinnaasut allat suleqatigalugit aalajangersarneqartarput.

Qinnorpumi sanaartorfissagissaaneq

Qinnorpumi sanaartorfissagissaanermi pisussanut pilersaarut ataatsimut katillugu 59 mio. koruuninik aningaasartaqartoq pilersinneqarpoq, tassanilu ilaavoq "kujammut nuua" tikillugu sumiiffimmut tamarmiusumut Nukissiorfiit pilersuiffiini sanaartorfissagissaaneq. 2013-imi pisussanut pilersaarutip immikkoortuani siullermi sanaartorfissagissaaneq naammassineqarpoq (060.48.11). Suliassaq ataatsimut katillugu 14 mio. koruuninut missiliorneqarpoq aammalu 2014-ip naanerani naammassineqassalluni. Pisussanut pilersaarutip ataani suliassat ataasiakkaarlutik akuersissuteqarfigineqartussaapput, tassani suliassamut aningaasaliissutit pisussanut pilersaarummut aningaasaliissutit ataatsimoortunit annikillissutigineqartassallutik. Aningaasartuutit annikillisarniarlugit sanaartornerup akuttussusaa Kommuneqarfik Sermersuup sumiiffimmik annertusaanissamut pilersaarutaa naapertorlugu ingerlanneqarpoq.

2.1 Aningaasaliissutit aamma atuineq

2013-imit aningaasaliissutit

30.000.000

2013-imi aningaasaliissutit pingaartumik Qinnorpumi sanaartorfissagissaanermit atorsimagivut ilanngusseq 2-mi takuneqarsinnaavoq, tassani 8,9 mio. koruuninik atuisoqarsimalluni. Taarsigassarsiaritit tamarmiusut 15,4 mio. koruuniupput.

89.71.40 Sanaartugassanut taarsigassarsiaritit 2013

Ilanngusseq 1

Suliassaq nr.	Taaguutaa	Illoqarfinnut agg.	Innaallagialaq	Kiassarneq	Imeq
020.42.06	Imermik suliarinnittarfik nutaaq, Pilersitsineq				3.447.914
	Qaqortoq	3.447.914			
050.12.00	Innaallagissiorfiup pingaarnerup sillimmatissamut allanngortinnera		259.105		
050.25.09	Danmarksvej-imi silaannakkut aqqusersuinermi kabelilersuineq		448.417		
050.35.10	Ungasianit kiassarnermik atuilersunut aqqusersuineq			237.187	
050.45.23	VI 039-040 aamma 039-046 taarserneqarneri		3.529.278		2.350.767
051.11.15	Motoorinik tavle-nillu taarsersuineq				
	Paamiut nunaqarfiillu	6.824.754			
060.35.22	Nuummi aamma Nussuarmi aqqusersuutit akornanni ungasianit kiassarneq			580.058	
060.37.00	Nuuk imeq-mut kiassa			1.194.089	
060.41.26	Sapusiaq nutaaq, cirkussøen_misissueqqaarneq				332.330
060.45.52	HVL imm. 33-B1160 taarsersuineq				155.295
060.45.66	HVL 088-089 Esajasvej taarsersuineq				936.251
061.11.06	Qalianik taarsersuineq		431.710		
061.11.07	Gasolietank 2 taarsersuineq		400.237		
065.11.19	MG 1 taarsersuineq		416.174		
065.11.20	Generatorinik marlunnik taarsuineq		194.954		
065.41.00	Ergup aqqutaanik 1200 meterinik taarsuineq				821.033
	Nuuk nunaqarfiillu	5.462.131			
070.24.10	Silaannakkut aqqutinik atorunnaarsitsineq K029- K170		1.271.675		
070.31.05	Ungusivimmi kiassaateqarfik nutaaq			622.563	
070.45.32	VL 50-51 taarsuineq				1.673.340
072.41.00	Sulliarineqanngitsumut imileriffik nutaaq				2.106.300
073.11.03	Tankeqarfimmi tankimik taarsuineq & iluarsaassineq		1.220.375		
073.11.04	Motoori		1.266.639		
073.45.02	Ergup aqqutai imminnut atasut				1.282.441
	Maniitsoq nunaqarfiillu	9.443.333			
080.11.11	Sisimiuni Ergup nukingani innaallagissiorfik, Sanaartornermut imm.		1.067.358		

89.71.40 Sanaartugassanut taarsigassarsiarititat 2013
 Ilanngusseq 1

Suliassaq nr.	Taaguutaa	Illoqarfinnut agg.	Innaallagiaq	Kiassarneq	Imeq
080.24.14	Hps 030 N16/N24 taarsiineq		364.148		
	Sisimiut	1.431.506			
090.45.11	Hvl. V1006-031-030 kiisalu 012-014 taarseneri katillugit 500 meter				266.947
090.91.01	Aqqusinerni qaammaqqusersuineq, napparutit 20-it		592.464		
092.11.01	Generatoreqarfii 3-it taarseneri		1.947.083		
096.11.19	Generatoreqarfii 2-it taarseneri		1.269.644		
	Kangaatsiaq nunaqarfiillu	4.076.139			
100.45.31	Ergup aqqusersuutaannik taarsiineq				1.704.820
100.45.32	Ergup aqqusersuutaannik taarsiineq, Pilersaarusiorneq 2013				329.435
103.11.01	Generatoreqarfinnik tavle-nillu taarsiineq		1.899.120		
	Aasiaat nunaqarfiillu	3.933.375			
120.11.13	Ilulissani ergup nukinganik innaallagissiorfik - sanaartornermut imm.		97.114.771		
120.45.18	Ergup aqqusersuutaasa aserornerat Imm. 30-31				870.370
	Ilulissat	97.985.141			
150.26.02	N1 tavle-nik taarsiineq		212.508		
154.42.02	RO - qarfinnik taarsiineq				1.390.906
157.11.22	Generatoreqarfinnik 3-nik + tavle-nik taarsiineq		2.789.412		
	Uummannaq nunaqarfiillu	4.392.825			
180.45.18	Ergup aqqusersuutaannik taarsiineq 051-075				3.048.287
185.11.00	Generatoreqarfinnik 3-nik + tavle-nik taarsiineq		2.991.737		
	Tasillaq nunaqarfiillu	6.040.025			
190.45.00	Qatserisarfimmut imermut minguitsumut aqqusersuut				977.088
	Ittoqqortormiit	977.088			
Atukkat katillugit		144.014.231	119.686.809	2.633.897	21.693.525

89.71.41 Sanaartugassanut taarsigassarsiarititat - Sanaartorfissagissaaneq 2013
Ilanngussaq 2

Suliassaq nr.	Taaguutaa	Atukkat
020.48.04	Ergup aqqutaa pingaarneq A8- A	1.305.612,00
060.48.10	Paarnaarussivimmut nutaamut ergup aqqutaa, imm. 1	4.119.995,72
060.48.11	BM Qinngorput Suliassap ilaa 2013	8.977.479,07
080.20.00	B8-mut innaallagissamik pilersuilerneq	431.439,28
100.25.08	A21 - Innaallagissamut aqqusersuineq	507.109,23
160.91.00	Inissiaqarfinni tamanillu aqqutigneqartartuni qaammaqqusersuineq	222.818,91

Sanaartorfissagissaaneq katillugu

15.564.454,21

89.71.41 Sanaartugassanut taarsigassarsiarititat - Sanaartorfissagissaaneq 2013
Ilanngussaq 2

Suliassaq nr.	Taaguutaa	Atukkat
020.48.04	Ergup aqqutaa pingaarneq A8- A	1.305.612,00
060.48.10	Paarnaarussivimmut nutaamut ergup aqqutaa, imm. 1	4.119.995,72
060.48.11	BM Qinngorput Suliassap ilaa 2013	8.977.479,07
080.20.00	B8-mut innaallagissamik pilersuilerneq	431.439,28
100.25.08	A21 - Innaallagissamut aqqusersuineq	507.109,23
160.91.00	Inissiaqarfinni tamanillu aqqutigneqartartuni qaammaqqusersuineq	222.818,91

Sanaartorfissagissaaneq katillugu

15.564.454,21